

QUADRE DE CARACTERÍSTIQUES DEL CONTRACTE DEL SERVEI DE MANTENIMENT DE LES INSTAL·LACIONS DELS EDIFICIS DE LA CAMBRA OFICIAL DE COMERÇ, INDÚSTRIA, SERVEIS I NAVEGACIÓ DE BARCELONA.

EXPEDIENT. 395/2026

A. Objecte

Descripció del objecte: Contractació del servei de manteniment de les instal·lacions dels edificis de la Cambra.

Necessitat que es satisfà: Manteniment de les instal·lacions dels edificis.

Divisió en lots: No.

Classificació CPV: 50000000 - Serveis de reparació i manteniment.
50324200 - Serveis de manteniment preventiu.
50532000 - Serveis de reparació i manteniment de maquinaria elèctrica, aparells i equip associat.
50700000 - Serveis de reparació i manteniment d'equips d'edificis.
50711000 - Serveis de reparació i manteniment d'equips elèctrics d'edificis.
50720000 - Serveis de reparació i manteniment de calefacció central.

La Cambra vol obtenir propostes de prestació d'aquests serveis per part de proveïdors amb experiència i coneixement contrastats, per haver-los desenvolupat en altres organismes i empreses d'igual o superior dimensió, amb els mateixos nivells d'exigència que es plantegen en aquest plec.

Els serveis objecte d'aquest contracte es realitzaran a les següents seus de la Cambra:

- Edifici Diagonal, seu de serveis centrals: Av. Diagonal, núm. 452, 08006 Barcelona.
- Edifici La Llotja de Mar, seu corporativa: Passeig Isabel II, núm. 1, 08003 Barcelona.
- Cambres territorials de Berga, Igualada, Sant Feliu de Llobregat, Vic i Vilafranca del Penedès.

B. Dades econòmiques

B1. Pressupost de licitació: El pressupost màxim de licitació és de **1.350.000 euros** (IVA exclòs) per la duració inicial del contracte més les possibles prorrogues.

B2. Valor estimat del contracte: El valor estimat del contracte és de **1.350.000 euros** (IVA exclòs) per la duració inicial del contracte més les possibles prorrogues.

Si durant el termini d'execució del contracte, el cost del personal assignat al servei té variacions ja sigui per l'actualització del Salari Mínim Interprofessional

(SMI) aprovat pel Govern i degudament publicat mitjançant Reial Decret, o per l'aplicació del Conveni col·lectiu de treball del sector del manteniment d'edificis i locals de Catalunya, el valor del contracte s'actualitzarà en la mateixa quantia.

B3. Facturació:

El preu del contracte serà objecte de facturació mensual pel servei prestat. El pagament es farà efectiu per part de la Cambra via transferència bancària amb data màxima de 30 dies des de la data de la factura en dia 25.

C. Termini de durada del contracte

Termini de durada:

El termini màxim per a l'execució del contracte és des del dia 1 d'octubre de 2026 fins el 30 de setembre de 2028.

Possibilitat de pròrrogues i termini:

SI. Transcorregut aquest període, el contracte es podrà prorrogar any a any, amb un màxim previst de dues anualitats addicionals.

En cas de pròrroga del contracte, un cop finalitzat el segon any d'execució els preus a aplicar el tercer i quart any, s'actualitzaran de la següent manera:

- a) Per l'actualització, si escau, del Salari Mínim Interprofessional (SMI) aprovat pel Govern i degudament publicat mitjançant Reial Decret, o per l'aplicació del Conveni col·lectiu de treball del sector del manteniment d'edificis i locals de Catalunya, el valor del contracte s'actualitzarà en la mateixa quantia.
- b) Els preus relatius als costos d'empresa (excloses les despeses de personal referides a l'anterior apartat a)), s'actualitzaran en base a l'IPC interanual a 31 de desembre de l'any anterior.

Per tal de poder validar aquests increments, l'adjudicatari/a els haurà de justificar mitjançant la presentació de la documentació pertinent.

D. Tramitació de l'expedient i procediment d'adjudicació

Forma de tramitació:	Ordinària, d'acord amb les Normes Reguladores del Procediment de Contractació (NRPC) de la Cambra.
Procediment d'adjudicació:	Procediment obert reforçat, regulació harmonitzada i adjudicació per l'aplicació de més d'un criteri de valoració.
Tramitació electrònica:	No.

E. Solvència i classificació empresarial

E1. Criteris de selecció relatius a la solvència econòmica i financera i tècnica o professional

- La justificació de la solvència econòmica i financera s'acreditarà pels mitjans següents:

- **Volum anual de negocis** en l'àmbit corresponent a l'objecte del contracte referit als tres darrers exercicis ha de ser com a mínim, per a cada exercici, de **3.000.000 d'euros** (IVA exclòs).

Aquest requisit s'acreditarà per mitjà dels seus comptes anuals aprovats i dipositats en el Registre Mercantil, si l'empresari estigués inscrit en el registre, i en cas contrari, pels dipositats al registre oficial en què hagi d'estar inscrit.

- Justificant de l'existència d'una **assegurança** d'indemnització per riscos professionals o còpia de la mateixa, d'import mínim de cobertura de **5.000.000 euros**, on es visualitzi clarament l'import de la cobertura i la companyia asseguradora. Conjuntament amb el justificant o la pòlissa, s'haurà d'adjuntar el rebut de l'últim pagament que haurà d'estar en període de vigència. En cas de no disposar-ne, s'haurà d'adjuntar una declaració responsable on es compromet a tenir-ne contractada una d'aquestes característiques en el moment d'inici del servei, en cas de que resulti adjudicatària del contracte.

- La solvència tècnica o professional serà justificada pels mitjans següents:

- Relació dels **5 principals serveis** efectuats durant els últims **3 anys**, en la província de Barcelona, que inclogui import, dates i destinataris públics o privats, amb un mínim de **3 serveis de característiques similars** a les de l'objecte d'aquest contracte i per un import equivalent, cadascun d'ells, superior a **500.000 euros** anuals (IVA exclòs).

Els serveis efectuats s'acreditaran mitjançant certificats expedits o visats per l'òrgan competent, quan el destinatari sigui una entitat del sector públic, o quan el destinatari sigui un subjecte privat mitjançant un certificat expedit per aquest o, a falta d'aquest certificat, mitjançant una declaració de l'empresari/a.

- Còpia dels següents **3 certificats de Qualitat (ISO)**, que hauran d'estar vigents en el moment de la presentació de l'oferta.

- ISO 9001 Sistema de Gestió de la Qualitat
 - ISO 14001 Sistema de Gestió Ambiental
 - ISO 45001 Sistema de Gestió de la Seguretat i Salut Laboral
- Les empreses licitadores, hauran de tenir un **mínim de 5 anys d'antiguitat**, desenvolupant serveis corresponents a l'àmbit d'actuació d'aquesta licitació. Aquesta acreditació s'haurà de fer o bé mitjançant certificat d'estar donat d'alta en l'impost d'activitats econòmiques, descrivint l'activitat, grup i epígraf continguts en les tarifes de l'impost d'activitats econòmiques, i la data d'alta a tal efecte o bé a través de qualsevol altra documentació que acrediti aquests extrems.

F. Composició de la Mesa de Contractació i òrgan de contractació

President: Albert Sierra

Vocals: Míriam Pérez
Anna Carrasco
Loli Hidalgo

Secretària: Anna Mayoral

L'òrgan de contractació és el **Comitè Executiu** de la Cambra de Comerç de Barcelona

G. Criteris d'adjudicació

Els criteris a tenir en compte a l'hora de considerar quina és la millor proposició seran els que tot seguit s'indiquen, d'acord amb la ponderació que es detalla:

Sobre una **puntuació màxima de 100 punts** es distribuirà la puntuació de la següent forma:

1. Criteris que depenen d'un judici de valor (fins a **45 punts**) distribuïts de la següent manera: (documentació a incloure al sobre 2):
 - 1.1. Estructura organitzativa, recursos humans i mitjans tècnics (**0 a 35 punts**)
 - 1.2. Posada en marxa del contracte i metodologia de treball (**0 a 5 punts**)
 - 1.3. Proposta de millores generals i eficiència energètica (**0 a 5 punts**)

Es valoraran d'acord amb l'**Annex III**.

Una vegada realitzada la valoració de les ofertes tècniques contingudes al sobre 2, **quedaran excloses** aquelles que obtinguin una puntuació total **inferior a 30 punts**.

2. Críteris d'adjudicació avaluables de forma automàtica (fins a **55 punts**):
(documentació a incloure al sobre 3):

En relació a la proposta econòmica, el licitador que ofereixi la xifra més baixa rebrà la màxima puntuació. A la resta de proposicions, la proposta es valorarà de forma directament proporcional respecte a aquesta xifra més baixa, d'acord amb la fórmula següent:

$$P=(55 \times M) / \text{Oferta}$$

On P és la puntuació obtinguda, M és l'oferta mínima i Oferta és l'oferta corresponent al licitador que es valora.

Es valoraran d'acord amb l'**Annex IV**.

H. Presentació de les ofertes

Lloc: Registre de la Cambra de Comerç de Barcelona.
Av. Diagonal 452, 08006, Barcelona, en horari de 8.30 a 14.30 h de dilluns a divendres.

Data límit: **8 de juny 2026**

Hora límit: **13:00 hores**

Format: A través de tres (3) sobres en format paper, que s'anomenaran Sobre 1, 2 i 3.

I. Obertura del/s sobre/s 3 de proposta econòmica

S'indicarà la data al perfil del contractant de la Cambra o per correu electrònic.

<http://www.cambrabcn.org/qui-som/transparencia-i-perfil-del-contractant/perfil-del-contractant/licitacions-en-curs>

J. Críteris per a la determinació de l'existència d'ofertes anormalment baixes:

La determinació de les ofertes que presentin uns valors anormals s'ha de dur a terme en funció dels límits i paràmetres següents:

1. Si concorre un sol licitador, es considerarà anormalment baixa l'oferta econòmica que sigui un 25% més baixa que el preu de sortida del lot (sense IVA).
2. Si concorren dos licitadors, es considerarà anormalment baixa l'oferta econòmica que sigui inferior en més d'un 20% a la de l'altra oferta.
3. Si concorren tres o més licitadors, es considerarà anormalment baixa l'oferta econòmica que sigui inferior en més d'un 10% a la mitjana aritmètica de totes les ofertes

K. Garantia provisional

No s'exigeix

L. Garantia definitiva

No s'exigeix

M. Termini de garantia

No s'exigeix

N. Altra documentació a presentar per les empreses licitadores o per les empreses proposades com adjudicatàries

No s'exigeix altre documentació

O. Subcontractació, cessió i subrogació del contracte

O.1. Subcontractació:

Si el licitador té previst subcontractar caldrà presentar una declaració del seu representant, indicant la part o parts del contracte (**en cap cas s'indicaran imports o percentatges**) que l'empresari té el propòsit de subcontractar i la identificació dels subcontractistes.

En aquest cas, la intenció de subscriure subcontractes **s'ha d'indicar en el sobre 1** i s'haurà de presentar també una declaració responsable (segons l'**Annex I**) subscripta per cadascuna de les empreses que es té previst subcontractar.

Percentatge:

L'import total de subcontractació no podrà superar el 30% de l'import de la totalitat del servei. Aquest límit serà justificat per l'adjudicatari un cop realitzada l'adjudicació provisional.

O.2. Cessió del contracte

L'adjudicatari no podrà cedir ni total ni parcialment el contracte a un tercer sense l'autorització expressa i per escrit de la Cambra.

P. Modificació del contracte.

No es contemplen

Q. Condicions especials d'execució

Les condicions especials d'execució del contracte seran les que tot seguit s'indiquen. El contractista haurà de:

- Garantir la afiliació i l'alta en la Seguretat Social de les persones treballadores destinades a l'execució del contracte.
- Garantir el pagament en temps i forma dels salaris del personal adscrit al contracte.
- Garantir que el salari de les persones adscrites a l'execució del contracte siguin iguals per a dones i homes en aquelles categories/grups professionals equivalents.

Amb efectes de comprovació, el contractista haurà de remetre a l'òrgan de contractació, quan aquest ho sol·liciti, una declaració on constin les dades que permetin comprovar aquests complimentes.

R. Informació i dubtes

Els dubtes, consultes i/o sol·licituds **d'informació administrativa**, s'hauran de realitzar per escrit a la següent adreça de correu electrònic: licitacions@cambrabcn.cat.

Els dubtes, consultes i/o sol·licituds **d'informació tècnica**, s'hauran de realitzar per escrit a la següent adreça de correu electrònic: miriam.perez@cambrabcn.cat

Com a molt tard TRES (3) dies hàbils abans de que finalitzi el termini per a presentar les ofertes.

PLEC DE CLÀUSULES PARTICULARS DEL CONTRACTE DE SERVEIS DE MANTENIMENT DE LES INSTAL·LACIONS DELS EDIFICIS DE LA CAMBRA OFICIAL DE COMERÇ, INDÚSTRIA, SERVEIS I NAVEGACIÓ DE BARCELONA.

Expedient núm.: 395/2026

ÍNDEX

I. DISPOSICIONS GENERALS

1. Règim jurídic del contracte i jurisdicció competent
2. Objecte del contracte
3. Dades econòmiques del contracte
4. Duració del contracte
5. Tramitació de l'expedient i procediment d'adjudicació
6. Aptitud per contractar
7. Solvència econòmica i financera – tècnica o professional i classificació de les empreses licitadores

II. DISPOSICIONS RELATIVES A LA LICITACIÓ, L'ADJUDICACIÓ I LA FORMALITZACIÓ DEL CONTRACTE

8. Òrgan i Mesa de contractació
9. Presentació de documentació i de proposicions
10. Criteris d'adjudicació
11. Criteris de desempat
12. Ofertes amb valors anormals o desproporcionats
13. Classificació de les ofertes i requeriment de documentació previ a l'adjudicació
14. Garantia provisional i definitiva
15. Adjudicació del contracte
16. Formalització i publicació del contracte

III. DISPOSICIONS RELATIVES ALS DRETS I OBLIGACIONS DE LES PARTS

17. Facturació del contracte
18. Confidencialitat del contracte
19. Protecció de dades
20. Llengua de treball en l'execució del contracte
21. Subcontractació i cessió del contracte
22. Drets i obligacions de la Cambra i de l'empresa adjudicatària
23. Modificació del contracte

IV. DISPOSICIONS RELATIVES A L'EXTINCIÓ DEL CONTRACTE I A LA INTERPOSICIÓ DE RECURSOS

24. Condicions especials d'execució del contracte
25. Resolució del contracte

I. DISPOSICIONS GENERALS

1. Règim jurídic del contracte i jurisdicció competent

- 1.1. El contracte és de naturalesa privada i es regirà per les clàusules particulars d'aquest plec, pel quadre de característiques del contracte i la documentació annexada i, en tot allò que no hi estigui previst, per les normes de dret privat.
- 1.2. Es podrà acordar el sotmetiment a arbitratge de la solució de totes o alguna de les controvèrsies que puguin sorgir entre l'entitat contractant i la/es empresa/es contractista/es, sempre que es tracti de matèries de lliure disposició conforme a dret i, específicament, sobre els efectes, el compliment i l'extinció d'aquest contracte, de conformitat amb el que disposa la Llei 60/2003, de 23 de desembre, d'Arbitratge.

2. Objecte del contracte

- 2.1. L'objecte del contracte, els lots en què es divideix i l'expressió de la codificació corresponent a la nomenclatura del Vocabulari Comú de Contractes (CPV) es descriuen a l'**apartat A del quadre de característiques**.

3. Dades econòmiques del contracte

- 3.1. El pressupost de licitació es determina a l'**apartat B.1 del quadre de característiques**. Aquest és el preu màxim que poden ofertar les empreses que concorrin a la licitació del contracte. Quan l'objecte del contracte es divideixi en lots, el pressupost dels lots s'indicarà també a l'**apartat B.1 del quadre de característiques**.
- 3.2. El valor estimat del contracte, a efectes de determinar el procediment de licitació, contempla l'import total, sense incloure l'impost sobre el valor afegit, i les eventuais pròrrogues i modificacions del contracte que s'assenyala a l'**apartat B.2 del quadre de característiques**.
- 3.3. Les referències econòmiques contingudes en aquest plec i en el plec de prescripcions tècniques i en la resta de documentació contractual no inclouen l'import de l'impost sobre el Valor Afegit.
- 3.4. En el preu es consideraran inclosos els tributs, les taxes, els cànon de qualsevol tipus que siguin d'aplicació, així com totes les despeses que s'originin com a conseqüència de les obligacions establertes en aquest plec que s'han de complir durant l'execució del contracte.

4. Duració del contracte

- 4.1. El termini de durada del contracte és el que s'estableix a l'**apartat C del quadre de característiques** i comença a comptar des del dia que s'estipuli en el contracte.

4.2. El contracte es podrà prorrogar si així s'ha previst a l'**apartat C del quadre de característiques**.

5. Tramitació de l'expedient i procediment d'adjudicació

5.1. La forma de tramitació de l'expedient i el procediment d'adjudicació del contracte són els que es disposen a l'**apartat D del quadre de característiques**.

5.2. La presentació de propostes a la licitació suposa la plena i incondicionada acceptació de la documentació requerida al plec, que tindrà caràcter contractual.

5.3. Totes les consultes s'hauran de fer per correu electrònic a l'adreça licitacions@cambrabcn.cat, indicant la referència del número d'expedient de la licitació. La Cambra donarà respostes a les consultes mitjançant el correu electrònic, i aquelles que consideri que són d'interès general, les publicarà al perfil del contractant de la seva web. La resta de comunicacions sobre l'expedient de la licitació també es faran mitjançant correu electrònic.

6. Aptitud per contractar

6.1. Estan facultades per participar en aquesta licitació i subscriure, si escau, el contracte corresponent les persones naturals o jurídiques, espanyoles o estrangeres, que reuneixin les condicions següents:

- Tenir personalitat jurídica i plena capacitat d'obrar, d'acord amb el que preveu l'article 65 de la Llei 9/2017 de 8 de novembre de Contractes del Sector Públic (d'ara endavant LCSP).
- No estar inhabilitades per contractar d'acord amb l'ordenament jurídic, ni incurses en algun motiu d'exclusió d'acord amb la normativa en matèria de contractació pública o en alguna de les causes de prohibició de contractar recollides en l'article 71 de la LCSP.

6.2. Els requisits de capacitat, de solvència i d'absència de prohibicions de contractar s'han de complir en el moment de presentació d'oferta i s'han de mantenir fins al moment de l'adjudicació i de formalització del contracte.

6.3. La capacitat d'obrar de les empreses espanyoles persones jurídiques s'acredita mitjançant l'escriptura de constitució o modificació inscrita en el Registre Mercantil, quan sigui exigible conforme a la legislació mercantil. Quan no ho sigui, s'acredita mitjançant l'escriptura o document de constitució, estatuts o acta fundacional, en què constin les normes que regulen la seva activitat, inscrits, si s'escau, en el corresponent registre oficial. També cal aportar el NIF de l'empresa.

6.4. La capacitat d'obrar de les empreses espanyoles persones físiques s'acredita amb la presentació del NIF i acreditació, si és el cas, del nom comercial amb el què opera en el tràfic mercantil.

- 6.5. La capacitat d'obrar de les empreses no espanyoles d'Estats membres de la Unió Europea o signataris de l'Acord sobre Espai Econòmic Europeu s'ha d'acreditar mitjançant la inscripció en els registres professionals o mercantils adients del seu Estat membre d'establiment o la presentació d'una declaració jurada i una declaració de sotmetre's a la jurisdicció dels Jutjats i Tribunals espanyols de qualsevol ordre, per a totes les incidències que directament o indirectament es derivessin del contracte, amb renúncia, si escau, al fur jurisdiccional estranger que pogués correspondre al licitador.
- 6.6. La capacitat d'obrar de les empreses estrangeres d'Estats no membres de la Unió Europea ni signataris de l'Acord sobre Espai Econòmic Europeu s'acredita amb l'aportació d'un informe emès per la missió diplomàtica permanent o per l'oficina consular d'Espanya del lloc del domicili de l'empresa, en el qual consti, prèvia acreditació per l'empresa, que figuren inscrites en el registre local professional, comercial o anàleg, o, en el seu defecte, que actuen habitualment en el tràfic local dins l'àmbit de les activitats que abasta l'objecte del contracte. També han d'aportar un informe de la missió diplomàtica permanent d'Espanya o de la Secretaria General de Comerç Exterior, que acrediti que l'Estat del qual són nacionals ha signat l'Acord sobre contractació pública de l'Organització Mundial del Comerç (OMC) i una declaració de sotmetre's a la jurisdicció dels Jutjats i Tribunals espanyols de qualsevol ordre, per a totes les incidències que directament o indirectament es derivessin del contracte, amb renúncia, si escau, al fur jurisdiccional estranger que pogués correspondre al licitador.
- 6.7. També poden participar en aquesta licitació les unions d'empreses que es constitueixin temporalment a aquest efecte (UTE), sense que sigui necessari formalitzar-les en escriptura pública fins que no se'ls hagi adjudicat el contracte. Aquestes empreses queden obligades solidàriament davant la Cambra i han de nomenar una persona representant o apoderada única amb poders suficients per exercir els drets i complir les obligacions que es derivin del contracte fins a la seva extinció, sense perjudici que les empreses atorguin poders mancomunats per a cobraments i pagaments d'una quantia significativa.

7. Solvència econòmica i financera- tècnica o professional i classificació empresarial de les empreses licitadores

- 7.1. Les empreses han d'acreditar que compleixen els requisits mínims de solvència i classificació empresarial que es detallen a **l'apartat E del quadre de característiques**, bé a través dels mitjans d'acreditació que es relacionen en aquest mateix apartat, o bé alternativament mitjançant la classificació equivalent a aquesta solvència o classificació, que es correspongui a l'objecte contractual.

No obstant això, únicament hauran d'acreditar el compliment d'aquests requisits l'empresa o empreses proposada/es com a adjudicatària/es. Sens perjudici d'això, l'entitat contractant podrà sol·licitar als licitadors, en qualsevol moment anterior a la proposta d'adjudicació, l'acreditació del compliment d'aquests extrems.

- 7.2. En les UTE, totes les empreses que en formen part han d'acreditar la seva solvència, en els termes indicats en **l'apartat E del quadre de característiques**. Per tal de determinar la solvència de la unió temporal, s'acumula l'acreditada per cadascuna de les seves integrants.

II. DISPOSICIONS RELATIVES A LA LICITACIÓ, L'ADJUDICACIÓ I LA FORMALITZACIÓ DEL CONTRACTE

8. Òrgan de contractació i Mesa de contractació

- 8.1. L'òrgan de contractació consta a **l'apartat F del quadre de característiques**.
- 8.2. L'òrgan de contractació responsable de l'adjudicació d'aquest contracte és assistit per una mesa de contractació.
- 8.3. La Mesa de contractació està integrada pels membres que figuren a **l'apartat F del quadre de característiques**.
- 8.4. La Mesa de contractació, comprovarà l'existència i correcció de la documentació que ha de presentar cada licitador, d'acord amb el que s'estableix en aquest plec.
- 8.5. La Mesa de contractació és l'encarregada de proposar a l'òrgan de contractació l'adjudicació d'aquest contracte a favor del licitador que hagi presentat la millor oferta i és auxiliada, si escau, pels serveis tècnics de la Cambra. Addicionalment, la Mesa de contractació té les funcions de: qualificar la documentació acreditativa del compliment dels requisits previs que ha d'aportar-se mitjançant els sobres 1 de les proposicions presentades; acordar l'exclusió dels licitadors quan no acreditin el referit compliment previ tràmit d'esmena; valorar les proposicions presentades pels licitadors i proposar la qualificació d'una oferta com anormalment baixa, prèvia tramitació del procediment previst en aquest plec. Així mateix, la Mesa podrà sol·licitar a les empreses licitadores els aclariments que li calguin sobre la documentació aportada o requerir-les perquè en presentin de complementaris.
- 8.6. La Mesa de Contractació donarà a conèixer en sessió pública, quina data i hora serà comunicada per correu electrònic prèviament als licitadors, el resultat de la valoració assignada als criteris de judici de valor i procedirà a l'obertura del Sobre "3". Posteriorment, formularà a l'òrgan de contractació la corresponent proposta d'adjudicació.

9. Presentació de documentació i de proposicions

- 9.1. Les empreses licitadores poden licitar en cadascun dels lots en què es divideix l'objecte del contracte. A **l'apartat A del quadre de característiques** s'estableix el número de lots màxims a adjudicar.
- 9.2. Les empreses licitadores han de presentar la documentació exigible i les seves proposicions en tres sobres tancats. Els sobres aniran identificats amb la raó social de l'empresa, el títol i número d'expedient de la licitació, el nom i cognoms

de la persona representant, les dades bàsiques per establir consultes durant el procés (correu electrònic habilitat i telèfon) i el lot al qual es refereix.

- 9.3. Els sobres s'hauran de presentar en el Registre General de la Cambra: Av. Diagonal, 452, 08006, Barcelona, en horari de 8.30 a 14.30 h de dilluns a divendres, dins del termini assenyalat en la licitació i que consten en **l'apartat H del quadre de característiques**.

També es podrà presentar la proposta per correu, en aquest cas, amb la modalitat de correu administratiu obert certificat amb enviament urgent i els licitadors hauran de justificar que la data i hora d'imposició de la tramesa a l'oficina de correus, com a màxim, està dins del termini assenyalat en la licitació i comunicar-ho a la Cambra mitjançant correu electrònic a l'adreça licitacions@cambrabcn.cat indicant el número d'expedient que la Cambra haurà de rebre dintre del mateix termini. Sense la concurrència d'ambdós requisits, l'oferta no serà admesa si és rebuda per la Cambra amb posterioritat al termini assenyalat en la licitació.

Les ofertes presentades fora de termini no seran admeses sota cap concepte.

Les empreses estrangeres que contractin a Espanya presentaran la documentació traduïda de forma oficial al català o al castellà.

La documentació es presentarà escrita a màquina o en altres tipus d'impressió mecànica o informàtica i no s'acceptarà cap document manuscrit ni amb omissions, errades o esmenes que no permetin conèixer clarament les condicions per valorar la seva oferta.

Cada sobre de documentació inclourà un full independent on s'especificarà el seu contingut enunciat numèricament.

Les proposicions són secretes i la seva presentació suposa l'acceptació incondicionada per part de l'empresa licitadora del contingut del present plec, així com del plec de prescripcions tècniques, i la declaració conforme reuneix tots i cadascun dels requisits per contractar.

La inclusió en els sobres 1 o 2 de documentació que s'hagi d'incloure en el sobre 3 comportarà l'exclusió del licitador per vulneració del secret de les proposicions que regeix fins el moment de la seva obertura.

- 9.4. Contingut dels sobres:

A. Contingut del Sobre 1

A l'exterior hi ha de figurar la menció “Sobre 1. Documentació general relativa a la licitació de la contractació del servei de manteniment de les instal·lacions dels edificis de la Cambra de Comerç, Indústria, Serveis i Navegació de Barcelona, expedient 395/2026, presentada per amb CIF/NIF....., amb domicili a efectes de comunicacions.... telèfon..., e-mail....”

L'interior del sobre haurà de contenir els següents documents:

9.4.1. La declaració responsable complementària de caràcter general de compliment de les condicions establertes per contractar amb el sector públic i dels requisits previs, la qual s'adjunta com **Annex I** de:

- No trobar-se incurs el licitador, ni els seus administradors i/o representats en prohibició de contractar, conforme a l'article 71 de la LCSP.
- Complir els requisits de capacitat, solvència tècnica, professional, econòmica i financera exigida al present plec.
- Manifestar expressament la circumstància de trobar-se al corrent del compliment de les obligacions tributàries, amb la Seguretat Social i amb la Generalitat de Catalunya imposades per les disposicions vigents.
- Que el sol·licitant està donat d'alta a l'Impost sobre Activitats Econòmiques i al corrent del seu pagament, quan s'exerceixin activitats subjectes a aquest impost.
- Vinculació o no amb la Cambra: per tal de garantir el compliment dels requisits establerts a l'article 44.7 de la Llei 14/2002, de 27 de juny, de les Cambres Oficials de Comerç, Indústria i Navegació de Catalunya i del Consell General de les Cambres i a l'article 15 del Codi de Bones Pràctiques de la Corporació, relatius al conflicte d'interès, en totes les contractacions a portar a terme per la Cambra, s'inclourà la referència dels que optin a contractar amb la Corporació respecte si són membres del ple o representants d'un membre del ple, a fi de dur a terme la contractació amb subjecció als principis de publicitat i concurrència, o si existeix algun tipus de vinculació directa o indirecta amb els membres del ple o amb la Direcció de la Cambra.

A aquest efecte, es consideren persones vinculades, les següents:

- a. El cònjuge o persona amb una relació d'afectivitat anàloga.
- b. Els ascendents, descendents i germans o els del seu cònjuge (o persona amb una relació d'afectivitat anàloga)
- c. Els cònjuges (o persones amb una relació d'afectivitat anàloga) dels ascendents, els descendents i germans.

Així mateix, es consideren entitats vinculades, les següents:

- a. Aquelles en les que el membre del Ple o de la Direcció de la Cambra o persones a ell vinculades per si mateix o per persona interposada, es trobi en alguna de les situacions de control de l'entitat establertes a la Llei.
- b. Aquelles en les que el membre del Ple o de la Direcció de la Cambra o persones a ell vinculades, per si mateix o per persona interposada, ostentin un càrrec d'administració o direcció o rebin emoluments per qualsevol motiu.

- Estar o no inscrit en el Registre Electrònic d'Empreses Licitadores de la Generalitat de Catalunya (**RELI**), o el Registre Oficial de Licitadors i Empreses Classificades de l'Estat (**ROLECE**), i, en cas afirmatiu, que tota la documentació que figura en el RELI o ROLECE manté la seva vigència i no ha estat modificada.
- Tenir o no relacions legals amb paradisos fiscals i, en cas afirmatiu, presentar la documentació descriptiva dels moviments financers i tota la informació relativa a aquestes actuacions.
- Donar compliment a les previsions de la normativa en matèria de prevenció de riscos laborals, d'igualtat efectiva de dones i homes i LGD.
- Que les dades personals corresponents a empleats, que figuren en la documentació que aporta, han estat obtingudes en compliment del RGPD i que els interessats han autoritzat la cessió a la Cambra amb l'única i exclusiva finalitat de participar en aquest procediment de contractació.
- En cas de constitució de garantia, especificar mitjançant quina de les fórmules previstes a la clàusula 14 del plec de clàusules administratives constituirà la garantia.

9.4.2. **En cas de que es prevegi la possibilitat de subcontractació** en la prestació del servei o realització de l'obra indicarà la part del contracte que s'ha previst subcontractar, sense indicar imports o percentatges, el nom i perfil empresarial de l'empresa subcontractista a qui s'encomanaria l'execució justificant suficientment l'aptitud d'aquest per executar-la. En aquest cas, s'ha de presentar una declaració responsable separada per cadascuna de les empreses que es té previst subcontractar segons el model de l'**Annex I**.

9.4.3. **En cas que varis empresaris concorrin agrupats en una unió temporal**, aplicaran les especialitats següents:

- Cadascun dels empresaris haurà de presentar la seva corresponent declaració responsable de compliment de les condicions establertes per contractar amb el sector públic i dels requisits previs (**Annex I**)
- Caldrà presentar el document acreditatiu del nomenament d'un representant o apoderat únic amb facultats bastants per exercir els drets i complir les obligacions derivades del contracte fins a la seva extinció, així com la indicació dels noms i circumstàncies dels empresaris que la subscriuen, la participació de cadascun d'ells, i el compromís de constituir-se formalment en Unió temporal, en cas de resultar adjudicatari.
- Es podrà incorporar el NIF provisional assignat per l'Administració competent. Només en el cas de resultar adjudicatària la unió, haurà d'acreditar-se la seva constitució en escriptura pública i aportar el NIF definitivament assignat.

- En el cas que s'exigeixi garantia provisional, podran constituir la garantia provisional una o varies de les empreses participants en la unió, sempre que en conjunt arribin a la quantia exigida en aquest Plec, però en ambdós supòsits la/es garantia/es haurà/n de garantir de forma solidària les empreses que han d'integrar la Unió Temporal.

9.4.4. **Les empreses estrangeres**, en el cas de que el contracte s'executi a Espanya, hauran d'aportar una declaració de sotmetiment a la jurisdicció dels jutjats i tribunals espanyols de qualsevol ordre, per a totes les incidències que de manera directa o indirecta poguessin sorgir del contracte, amb renúncia, en el seu cas, del fur jurisdiccional estranger que pogués correspondre al licitador.

Així mateix, si l'empresa adjudicatària del contracte és una empresa no comunitària, serà necessària l'obertura d'una sucursal a Espanya, amb designació d'apoderats o representants per les seves operacions, i que estiguin inscrites al Registre Mercantil.

9.4.5 **Declaració responsable de visita** i coneixement de les característiques particulars dels edificis i de les instal·lacions, la qual s'adjunta com **Annex II**.

La mesa de contractació o l'òrgan de contractació podran requerir als licitadors que presentin la totalitat o part dels documents justificatius del compliment dels requisits previs concretats en el present plec i, en tot cas, abans d'adjudicar el contracte.

Els documents es podran aportar mitjançant l'original o fotocòpia compulsada o bé per fotocòpia, en aquest cas la Cambra es reserva el dret de sol·licitar l'original o una còpia autèntica d'aquesta documentació en qualsevol moment del procés d'adjudicació.

El fet de no aportar aquesta documentació en el termini requerit o quan la documentació aportada no acrediti que el licitador compleix amb tots els requisits de capacitat i solvència serà motiu d'exclusió del present procediment de contractació.

B. Contingut del Sobre 2

A l'exterior hi haurà de figurar la menció "*Sobre 2. Proposició per al procediment relatiu a la de la contractació del "servei de manteniment de les instal·lacions dels edificis de la Cambra de Comerç, Indústria, Serveis i Navegació de Barcelona, expedient 395/2026, presentada per..... amb CIF/NIF..... amb domicili a efectes de comunicacions... telèfon.... , e-mail...."* Documentació acreditativa de la proposta tècnica per a la ponderació dels criteris d'adjudicació avaluables en base a judicis de valor."

L'interior del sobre haurà de contenir la part de l'oferta del licitador que s'avalua mitjançant judicis de valor, signada pel seu representant, i la documentació acreditativa de les referències tècniques a les quals correspongui aplicar els criteris d'adjudicació del contracte aplicables mitjançant judicis de valor, i que es determinen a **l'apartat G del quadre de característiques, d'acord amb l'Annex III**.

NOTA: Per tant, no podrà figurar dins dels sobres 1 o 2 cap informació econòmica o relativa al sobre 3 - criteris avaluables automàticament- ja

sigui en relació amb l'oferta econòmica del licitador o amb el pressupost de licitació o en el seu cas, reducció de terminis, essent aquest fet motiu d'exclusió de la licitació.

C. Contingut del Sobre 3

A l'exterior hi haurà de figurar la menció "*Sobre 3. Proposició per al procediment relatiu a la de la contractació del "servei de manteniment de les instal·lacions dels edificis de la Cambra de Comerç, Indústria, Serveis i Navegació de Barcelona, expedient 395/2026," presentada per..... amb CIF/NIF..... amb domicili a efectes de comunicacions... telèfon.... , e-mail.... "Criteris de ponderació objectius."*

L'interior del sobre haurà de contenir la part de l'oferta econòmica del licitador que s'avalua automàticament, signada pel seu representant, i que es determina a **l'apartat G del quadre de característiques, d'acord al model que s'adjunta com Annex IV**

10. Criteris d'adjudicació

10.1. Criteris de valoració de les ofertes: per a la valoració de les proposicions i la determinació de la millor oferta qualitat-preu s'ha d'atendre als criteris de valoració que es determinen a **l'apartat G del quadre de característiques**.

10.2. Pràctica de la valoració de les ofertes: d'acord amb allò que s'indica a **l'apartat I del quadre de característiques**, tindrà lloc l'acte públic d'obertura dels sobres 3 presentats per les empreses admeses.

Un cop acabat l'acte d'obertura dels sobres, les empreses licitadores poden fer constar davant la Mesa totes les observacions que considerin adients, observacions que es recolliran en l'acta.

Seràn excloses de la licitació, mitjançant resolució motivada, les empreses les proposicions de les quals no concordin amb la documentació examinada i admesa, les que excedeixin del pressupost de licitació, modifiquin substancialment els models de proposició establerts en aquest plec, comportin un error manifest en l'import de la proposició, aquelles en les quals l'empresa licitadora reconegui l'existència d'error que la fa inviable i aquelles que no arribin al llindar mínim exigint en cas de que hi hagi criteris de ponderació els quals depenguin d'un judici de valor.

Els actes d'exclusió adoptats per la Mesa en relació amb l'obertura dels sobres 1, 2 i 3 seran susceptibles d'impugnació en els termes establerts en aquest plec.

11. Criteris de desempat

En cas d'igualació de proposicions, els criteris d'adjudicació per al desempat seran, per ordre de prelación, els següents:

- Tenen preferència en l'adjudicació del contracte les proposicions presentades per empreses públiques o privades que, en el moment de presentar les ofertes,

tinguin a la plantilla un nombre de persones treballadores amb discapacitat superior al 2%, sempre que aquestes proposicions igualin en els seus termes les més avantajoses des del punt de vista dels criteris que serveixin de base per a l'adjudicació.

A aquests efectes, en el cas d'empreses amb menys de 50 persones treballadores, al % de persones treballadores amb discapacitat en plantilla que acreditin caldrà sumar-li un 2%, amb la finalitat de, en el seu cas, poder fer la comparativa de manera equitativa amb el % que acrediten les empreses amb 50 o més de 50 persones treballadores.

- Si diverses empreses licitadores queden igualades quant a la proposició més avantajosa i, a més, acreditin tenir relació laboral amb persones amb discapacitat en un percentatge superior al 2%, tindrà preferència en l'adjudicació del contracte l'empresa licitadora que disposi en la seva plantilla d'un percentatge més elevat de persones treballadores fixes amb discapacitat.
- En cas de persistir l'empat, la situació de desempat es resoldrà mitjançant sorteig que es durà a terme en acte públic, prèvia la preceptiva convocatòria.

12. Ofertes amb valors anormals o desproporcionats:

12.1. La determinació de les ofertes que presentin uns valors anormals o desproporcionats s'ha de dur a terme en funció dels límits i els paràmetres objectius establerts en **l'apartat J del quadre de característiques**.

12.2. Si s'identifica una determinada oferta com a presumptament anormal o desproporcionada, la Mesa sol·licitarà al licitador afectat, per escrit, la informació i les justificacions que consideri oportunes en relació als diferents components de la seva oferta, el que haurà de complementar-se davant la Mesa en un termini que en cap cas podrà ésser superior a cinc (5) dies hàbils des de la notificació escrita enviada a tal efecte. Un cop rebuda la informació i les justificacions sol·licitades, la Mesa acordarà la seva admissió o exclusió.

13. Classificació de les ofertes i requeriment de documentació prèvia l'adjudicació

13.1. Un cop valorades les ofertes, la Mesa de Contractació remetrà a l'òrgan de contractació les ofertes classificades per ordre decreixent de valoració i identificarà la millor oferta qualitat-preu. Per realitzar aquesta classificació, tindrà en compte els criteris d'adjudicació assenyalats en **l'apartat G del quadre de característiques**. Quan s'hagi establert com a únic criteri d'adjudicació el preu, la millor oferta serà la que incorpori el preu més baix.

13.2. Un cop acceptada la proposta de la Mesa de contractació per l'òrgan de contractació, els serveis corresponents requeriran a l'empresa licitadora que hagi presentat la millor oferta qualitat-preu per a què, dins del termini de **set dies hàbils** a comptar des del següent a aquell en què hagués rebut el requeriment, presenti la documentació requerida en aquest plec respecte a la:

- a. Documentació acreditativa de la capacitat d'obrar i de la personalitat jurídica segons consta a l'apartat 6.3 d'aquest plec de característiques.

- b. L'acreditació que la societat està vàlidament constituïda i que d'acord amb el seu objecte social podia concórrer a la licitació:

Persona jurídica: Còpia de l'escriptura pública que acrediti els poders de la persona que signa la sol·licitud de participació. DNI o document similar del representant de l'empresa.

Persona física: En el cas que la persona que signa la proposta representi una persona individual, còpia de l'escriptura que acrediti la representació.

Empresa estrangera comunitària: Inscripció en els registres professionals o mercantils adients del seu Estat membre d'establiment o la presentació d'una declaració jurada o una de les certificacions que s'indiquen en l'annex XI de la Directiva 2014/24/UE.

Empreses estrangeres d'Estats no membres de la Unió Europea ni signataris de l'Acord sobre Espai Econòmic Europeu: Aportació d'un informe emès per la missió diplomàtica permanent o per l'oficina consular d'Espanya del lloc del domicili de l'empresa, en el qual consti, prèvia acreditació per l'empresa, que figuren inscrites en el registre local professional, comercial o anàleg, o, en el seu defecte, que actuen habitualment en el tràfic local dins l'àmbit de les activitats que abasta l'objecte del contracte.

Unió Temporal d'Empreses: cada membre presentarà justificació de la seva personalitat, capacitat i representació en la forma assenyalada en els punts anteriors.

- c. Documentació acreditativa del compliment dels requisits específics de solvència econòmica i financera / tècnica o professional i/o del certificat de classificació empresarial segons consta a l'**apartat E del quadre de característiques**.
- d. Documents justificatius conforme es troba al corrent del compliment de les seves obligacions tributàries i amb la Seguretat Social.
- e. Documentació acreditativa de l'efectiva disposició de mitjans materials i/o personals que s'hagi compromès a dedicar o adscriure a l'execució del contracte.
- f. Document acreditatiu de la constitució de la garantia definitiva, d'acord amb el que s'estableix a l'**apartat L del quadre de característiques**.
- g. Acompliment de requisits legals en matèria de riscos laborals, plans d'igualtat i LGD si s'escau.

- h. En cas de subcontractació del servei presentarà respecte de cadascuna de les empreses que tenen previst subcontractar, la totalitat de la documentació relacionada en aquest apartat.
 - i. Qualsevol altra documentació que, específicament i per la naturalesa del contracte, es determini en aquest plec segons consta a **l'apartat N del quadre de característiques**.
- 13.3. Les empreses inscrites en una llista oficial d'operadors econòmics autoritzats, com el Registre Electrònic d'Empreses Llicitadores (RELI) de la Generalitat de Catalunya o el Registre Oficial de Llicitadors i Empreses Classificades de l'Estat (ROLECE), només hauran d'aportar tota aquella documentació esmentada en el punt anterior que no figuri inscrita o que no consti vigent o actualitzada, com són:
- a. Documentació acreditativa de l'efectiva disposició de mitjans materials i/o personals que s'hagi compromès a dedicar o adscriure a l'execució del contracte.
 - b. Document acreditatiu de la constitució de la garantia definitiva, d'acord amb el que s'estableix a **l'apartat L del quadre de característiques**.
 - c. Qualsevol altra documentació que, específicament i per la naturalesa del contracte, es determini en aquest Plec.
- 13.4. Un cop rebuda i revisada la documentació, en cas que s'observi que la documentació presentada té defectes o errors esmenables, es requerirà que es corregeixin o esmenin en el termini màxim de tres (3) dies hàbils.
- 13.5. Si en el termini d'aquests set dies hàbils l'empresa licitadora no aporta la documentació requerida o en el cas que no s'esmenin els errors, s'entendrà que el licitador retira la seva oferta i es requerirà la mateixa documentació al licitador següent.

14. Garantia provisional i definitiva

- 14.1. L'import de la garantia provisional és el que s'assenyala a **l'apartat K del quadre de característiques**.
- 14.2. L'import de la garantia definitiva és el que s'assenyala a **l'apartat L del quadre de característiques**.
- 14.3. Les garanties es poden prestar en alguna de les formes següents:
- a. Mitjançant aval, prestat en la forma i condicions establertes reglamentàriament, per algun dels bancs, caixes d'estalvi, cooperatives de crèdit, establiments financers de crèdit o societats de garantia recíproca autoritzats per operar a Espanya.
 - b. Mitjançant contracte d'assegurança de caució amb una entitat asseguradora autoritzada per operar en la forma i condicions establertes reglamentàriament.

- c. Mitjançant retenció sobre el preu, que es realitzarà en el primer abonament que es realitzi al contractista. En el cas que no sigui suficient amb la retenció del primer pagament, es retindrà els pagaments parcials del contracte fins arribar a retenir l'import de la garantia.

15. Adjudicació del contracte

- 15.1. Un cop presentada la documentació a què fa referència la clàusula 13, l'òrgan de contractació acordarà l'adjudicació del contracte a l'empresa proposada com a adjudicatària, dins del termini de cinc dies hàbils següents a la recepció d'aquesta documentació.
- 15.2. L'adjudicació del contracte es notificarà a les empreses licitadores per correu electrònic sol·licitant el corresponent acusament de rebuda que permeti deixar constància de la seva recepció i es publicarà en el perfil de contractant de l'òrgan de contractació en el termini de 15 dies hàbils des de la seva adjudicació.
- 15.3. L'òrgan de contractació podrà declarar desert el procediment, motivadament, quan el contracte no arribi a adjudicar-se per falta de licitadors o perquè els presentats no hagin estat admesos a licitació o les ofertes no fossin adequades.

16. Formalització i publicació del contracte

- 16.1. El contracte es formalitzarà mitjançant document privat, dins del termini màxim d'un mes a comptar des del dia següent a la notificació de l'adjudicació a l'adjudicatari. En el supòsit que aquest requereixi la seva formalització mitjançant escriptura pública, seran a càrrec seu totes les despeses i impostos que es produeixin.
- 16.2. Quan per causes imputables a l'adjudicatari no s'hagués formalitzat el contracte dins del termini establert, l'òrgan de contractació podrà acordar-ne la resolució amb incautació de la garantia provisional que en el seu cas s'hagués constituir al efecte.

III. DISPOSICIONS RELATIVES ALS DRETS I OBLIGACIONS DE LES PARTS

17. Facturació del contracte

- 17.1. L'adjudicatari emetrà una factura amb la periodicitat prevista a l'**apartat B.3 del quadre de característiques** per l'import total dels serveis desenvolupats. En cas de que la prestació del servei sigui la realització d'un determinat projecte aquesta s'emetrà per part de l'adjudicatari a la finalització i entrega de l'informe corresponent. La forma de pagament s'indica a l'**apartat B.3 del quadre de característiques**.

- 17.2. Cada factura emesa pel contractista haurà d'anar identificada amb el número de comanda específic que la Cambra li haurà d'haver facilitat, en cas contrari, aquesta podrà ser retornada per a la seva identificació.

18. Confidencialitat del contracte

- 18.1. Tota la informació de la Cambra a la qual l'adjudicatari tingui accés amb motiu del contracte s'ha de considerar com a confidencial i l'adjudicatari no en pot fer ús fora del marc del contracte.
- 18.2. L'adjudicatari no podrà fer cap comunicació a tercers relativa al contracte a menys que tingui l'autorització expressa i per escrit de la Cambra.
- 18.3. L'adjudicatari es compromet a respectar els clients de la Cambra en el supòsit d'oportunitats de negoci sorgides com a resultat de la realització del present contracte i que puguin representar futures prestacions de serveis per part de la Cambra cap als seus clients.

19. Protecció de dades

En virtut del que disposa l'article 28.3 del Reglament (UE) 2016/679 del Parlament Europeu i del Consell de 27 d'abril de 2016, relatiu a la protecció de les persones físiques pel que fa al tractament de dades personals i lliure circulació d'aquestes dades i pel qual es deroga la Directiva 95/46 / CE, d'ara endavant RGPD, ambdues parts, acorden regular l'accés a dades necessàries per a l'execució del present contracte.

- Objecte de l'encàrrec del tractament.
En aquest sentit s'habilita a l'Empresa per actuar com a Encarregada del tractament per compte de la Cambra en el marc de la prestació de serveis de manteniment de les instal·lacions dels edificis de la Cambra.
El tractament consistirà en l'execució de les actuacions descrites al present contracte i recollides en el plec de prescripcions tècniques del mateix.
- Identificació de la informació afectada.
La Cambra posarà a disposició de l'Empresa, la informació necessària per a possibilitar la prestació dels serveis contractats.
- Durada:
La present regulació en matèria de tractament de dades de caràcter personal serà aplicable durant el període de vigència del contracte que vinculi a ambdues parts, sense perjudici que alguns dels seus efectes, puguin anar més enllà de la finalització dels treballs contractats.
- Ambdues parts es comprometen a tractar les dades de caràcter personal de forma confidencial i reservada, no podent ser objecte de cessió, difusió, publicació o utilització per a finalitats diferents de les establertes en aquest plec. Aquesta obligació seguirà vigent un cop el contracte s'hagi extingit, per finalització del seu termini o objecte, per resolució o qualsevol altra causa legalment admesa o establerta en aquest plec.

- L'adjudicatari haurà de guardar la deguda confidencialitat respecte a tota la informació obtinguda i documentació elaborada per raó de l'execució del contracte i aquesta documentació no podrà ser reproduïda, cedida, difosa, publicada o utilitzada per a finalitats diferents de les establertes en aquest plec, fins i tot un cop extingit el contracte.
- Tractament de dades per l'execució del contracte. Ambdues parts, tractaran les dades facilitades per la signatura del present document per a possibilitar l'execució dels treballs pactats, en base al compliment contractual i per rebre informació, en base a un interès legítim / art 21.2 Llei 34/2002. Les dades es comunicaran a tercers en cas que aquesta resulti necessària per a possibilitar la relació negocial o si la comunicació fos fruit d'una obligació legal. Ambdues parts conservaran les dades fins que hagin deixat de ser necessàries per a les finalitats per la qual han estar recavades.

20. Llengua de treball en l'execució del contracte

- 20.1. L'empresa adjudicatària ha d'emprar el català en les seves relacions amb la Cambra derivades de l'execució de l'objecte d'aquest contracte.
- 20.2. Així mateix, l'empresa adjudicatària assumeix l'obligació de destinar a l'execució del contracte els mitjans i el personal que resultin adients per assegurar totes les prestacions requerides, inclosa la prescripció de l'ús obligatori del català en els termes establerts a l'article 94 del Reglament de Règim Interior de la Corporació.

21. Subcontractació i cessió del contracte

- 21.1. L'adjudicatari pot concertar amb altres empreses la realització parcial de la prestació objecte d'aquest contracte, d'acord amb el que es preveu a **l'apartat O del quadre de característiques**.
- 21.2. Les empreses licitadores que tinguin previst subscriure subcontractes, indicaran en les seves ofertes la part del contracte que tinguin previst subcontractar, sense indicar imports o percentatges, el nom i perfil empresarial de l'empresa subcontractista a qui s'encomanaria l'execució justificant suficientment l'aptitud d'aquest per executar-la. En aquest cas, la intenció de subscriure subcontractes s'ha d'indicar en el sobre 1 i s'ha de presentar una declaració responsable separada per cadascuna de les empreses que es té previst subcontractar segons el model de **l'Annex I**.
- 21.3. En el cas que l'empresa licitadora que hagi presentat la millor oferta qualitat-preu prevegi subscriure subcontractes, una vegada acceptada la proposta per l'òrgan de contractació, la Mesa de Contractació li requerirà presentar respecte de cadascuna de les empreses que tenen previst subcontractar, la totalitat de la documentació relacionada en l'apartat 13.2 d'aquest plec en el termini de deu dies hàbils a comptar des del següent a aquell en què hagués rebut el requeriment. Es prohibeix la subcontractació en cadena.

21.4. L'adjudicatari no podrà cedir ni total ni parcialment el contracte a un tercer sense l'autorització expressa i per escrit de la Cambra.

22. Drets i obligacions de la Cambra i de l'empresa adjudicatària

22.1. Obligacions de la Cambra:

- Abonar, en el termini previst en aquest plec, les factures que l'adjudicatari presenti relatives al servei objecte d'aquest contracte.
- Informar a l'adjudicatari de qualsevol modificació dels paràmetres inicials del contracte, instal·lacions o recursos, que afectin a l'execució dels serveis objecte d'aquest contracte, amb una antelació de 30 dies al seu inici, termini durant el qual l'adjudicatari, si escau, podrà presentar les al·legacions que cregui adients per la corresponent revisió de preus.

22.2. Drets de la Cambra :

- Realitzar, per causes sobrevingudes, les modificacions dels paràmetres inicials del contracte, instal·lacions o recursos que consideri necessàries mentre tingui lloc l'execució del contracte.
- Realitzar tots els controls, auditories o inspeccions que cregui oportú per garantir l'objecte del contracte, tant per si mateixa com per una tercera empresa, on es podran analitzar el compliment de totes les obligacions adquirides per l'adjudicatari en aquest plec. En aquest supòsit, l'adjudicatari haurà de facilitar tota la documentació que la Cambra o els seus representants sol·licitin.
- Repercutir a l'adjudicatari qualsevol cost incorregut pel rescabament dels danys i perjudicis causats a la Cambra, als seus treballadors o a tercers com a conseqüència d'omissions, errors, metodologia inadequada o conclusions incorrectes que tingui aquest en l'execució del contracte.
- Aplicar les penalitzacions que s'hagin prevists com a conseqüència de l'incompliment dels nivells de servei.

22.3. Obligacions de l'adjudicatari :

- Complirà totes les clàusules especificades en els plecs d'aquesta licitació.
- Es compromet, en l'exercici de les funcions inherents al present contracte, al compliment dels principis generals d'actuació que s'adjunten com **ANNEX V**.
- En l'execució del contracte, el contractista haurà de complir les obligacions aplicables en matèria mediambiental, social o laboral a què fa referència l'article 201 de la LCSP.

- Habilitar una adreça de correu electrònic segons s'especifica a l' apartat 9 d'aquest plec.
- Anirà al seu càrrec la indemnització de tots els danys i perjudicis que es produeixin o es reclamin a la Cambra, com a conseqüència de les actuacions que requereix l'execució del contracte o de la demora en el lliurament de la obra, excepte quan aquests perjudicis hagin estat ocasionats com a conseqüència immediata i directe d'una ordre de la Cambra.
- El personal que desenvolupi directament les activitats objecte del contracte, dependrà exclusivament de l'adjudicatari, el qual tindrà tots els drets i deures inherents a la seva qualitat de treballador respecte al mateix, essent la Cambra del tot aliena a les esmentades relacions laborals.
- Substituirà les absències de personal per causa de malaltia, accident, suspensió temporal del contracte o per la cessació definitiva, de manera que la prestació del servei quedi assegurada en tot moment. S'haurà de cobrir íntegrament les vacances de tot el personal, tret que en el Plec Tècnic s'especifiqui el contrari.
- Adaptarà els horaris dels serveis a desenvolupar si, per necessitats internes de funcionament, la Cambra així ho sol·licités.
- Complirà les disposicions vigents en matèria laboral, de seguretat social i de prevenció de riscos laborals en el desenvolupament del servei.
- Adequarà el preu dels serveis en cas que la Cambra faci qualsevol modificació sobre els paràmetres inicials del contracte, instal·lacions o recursos humans, que esdevingui una minoració real del seu cost.

22.4. Drets de l'adjudicatari:

- Rebre de la Cambra els imports que resultin dels serveis meritats, en els terminis, condicions i preus establerts en la documentació de la licitació, contracte resultant, i si escau, les posteriors revisions que puguin tenir lloc.
- Realitzar una revisió de preus de servei en cas que la Cambra d'acord amb l'apartat 22.2 o 23 faci qualsevol ampliació o modificació dels paràmetres inicials del contracte, instal·lacions, o recursos que esdevingués un increment del cost del servei.

23. Modificació del contracte

23.1. La modificació del contracte únicament podrà realitzar-se durant la seva vigència i quan concorri algun supòsit de modificació dels previstos en l'**apartat P del quadre de característiques**, si així s'ha indicat.

23.2. Quan es vulgui modificar el contracte, l'òrgan de contractació ha de justificar degudament en l'expedient de contractació la concurrència d'alguna de

les causes que habiliten de fer tal modificació, i tot seguit ho ha de notificar al contractista, especificant les característiques tècniques de la modificació i el seu impacte econòmic sobre el preu d'adjudicació del contracte. El contractista, si s'escau pot formular les al·legacions que consideri oportunes.

24. Condicions especials d'execució del contracte

- 24.1. S'estableixen com a condicions especial d'execució del contracte les previstes a l'**apartat Q del quadre de característiques**.
- 24.2. Amb efectes de comprovació, el contractista haurà de remetre a l'òrgan de contractació, quan aquest ho sol·liciti, una declaració on constin les dades que permetin comprovar aquests complimentes.
- 24.3. L'incompliment de les condicions especials d'execució podrà constituir una causa específica de resolució del contracte.
- 24.4. Les condicions especials d'execució del contracte també s'exigeixen a tots els subcontractistes que, en el seu cas, participin de l'execució del contracte.

25. Resolució del contracte

Sense perjudici del termini de vigència del contracte establert en aquest plec, el contracte podrà ser resolt anticipadament per qualsevol de les causes següents:

- La mort o incapacitat sobtevinguda del contractista individual o l'extinció de la personalitat jurídica de la societat contractista, sense perjudici del que preveu l'article 98 relatiu a la successió del contractista.
- La declaració de concurs o la declaració d'insolvència en qualsevol altre procediment.
- Per mutu acord, prèvia liquidació per les parts de les obligacions pendents en el moment de la resolució.
- La demora en l'inici del servei per part de l'adjudicatari i en el compliment dels terminis per part del contractista.
- L'incompliment de l'obligació principal del contracte, així com l'incompliment de les obligacions essencials qualificades com a tals a aquest plec.
- L'impossibilitat d'executar la prestació en els termes inicialment pactats, quan no sigui possible modificar el contracte.
- La falta de pagament, durant l'execució del contracte, dels salaris per part del contractista als treballadors que participin a la seva execució, o l'incompliment de les condicions establertes als Convenis Col·lectius en vigor per aquests treballadors també durant l'execució del contracte.

- Per l'incompliment greu per qualsevol de les parts de les seves obligacions contractuals. En aquest supòsit, la possible exigibilitat d'indemnització per la part perjudicada per l'incompliment es determinarà, si s'escau.
- L'incompliment o compliment defectuós de les obligacions i/o condicions d'execució del contracte establertes en aquest Plec.
- La manifesta incapacitat tècnica o negligència, provada, en relació amb el desenvolupament de les tasques objecte del present contracte, la negativa o resistència manifesta de l'adjudicatària a ajustar-se a les indicacions efectuades per la Cambra per tal d'ajustar el contracte a les seves necessitats, l'omissió d'informació i qualsevol actitud o negligència que pugui afectar el desenvolupament del contracte.

ANNEX I

DECLARACIÓ RESPONSABLE COMPLEMENTÀRIA (SOBRE 1)

Qui sotasignaamb DNI/NIE núm. en nom propi /en qualitat de representant legal de la persona física/jurídica amb NIF, adreça..... telèfon.....i correu electrònic..... i als efectes de participar en la licitació per a la **CONTRACTACIÓ DELS SERVEIS DE MANTENIMENT DE LES INSTAL·LACIONS DELS EDIFICIS DE LA CAMBRA OFICIAL DE COMERÇ, INDÚSTRIA, SERVEIS I NAVEGACIÓ DE BARCELONA, expedient número 395/2026,**

DECLARA SOTA LA SEVA RESPONSABILITAT

Que ni (en endavant el sol·licitant) ni els seus administradors i/o representants es troben inclosos en cap de les circumstàncies previstes en l'article 71 de la Llei 9/2017 de 8 de novembre de Contractes del Sector Públic.

- Que el sol·licitant compleix els requisits de capacitat, solvència tècnica, professional, econòmica i financera exigida al plec de la licitació.
- Que el sol·licitant es troba al corrent d'obligacions tributàries amb l'Estat.
- Que el sol·licitant es troba al corrent d'obligacions amb la Seguretat Social.
- Que el sol·licitant es troba al corrent d'obligacions tributàries amb la Generalitat de Catalunya.
- Que el sol·licitant està donat d'alta a l'Impost sobre Activitats Econòmiques i al corrent del seu pagament, quan s'exerceixin activitats subjectes a aquest impost.
- Que NO existeix cap relació de vinculació ni de conflicte d'interès entre (l'empresa/la persona) i els membres del Ple o de la direcció de la Cambra.

Que SI existeix la següent vinculació entre (l'empresa/la persona) i els membres del Ple o de la direcció de la Cambra:

- Que el sol·licitant Sí / No està inscrit en el Registre Electrònic d'Empreses Licitadores de la Generalitat de Catalunya (**RELI**), i/o en el **Registro Oficial de Licitadores y Empresas Clasificadas del Estado (ROLECE)**, i, en cas afirmatiu, que tota la documentació que figura en el RELI i/o en el ROLECE manté la seva vigència i no ha estat modificada.
- Que el sol·licitant Sí / No té relacions legals amb paradisos fiscals i, en cas afirmatiu, presenta la següent documentació descriptiva dels moviments financers i tota la informació relativa a aquestes actuacions.

- Que el sol·licitant dona compliment a les previsions de la normativa en matèria de prevenció de riscos laborals, d'igualtat efectiva de dones i homes i LGD.
- Que les dades personals corresponents a empleats, que figuren en la documentació que aporta, han estat obtingudes en compliment del RGPD i que els interessats han autoritzat la cessió a la Cambra amb l'única i exclusiva finalitat de participar en aquest procediment de contractació.
- Es designa com a persona/es autoritzada/es per a rebre l'avís de les notificacions, comunicacions i requeriments per mitjans electrònics a (persona/es autoritzada/es, DNI, correu electrònic professional, mòbil professional).

I als efectes oportuns, se signa la present declaració, a de de 2026

Signatura:

ANNEX II

DECLARACIÓ RESPONSABLE DE VISITA DELS EDIFICIS (SOBRE 1)

Qui sotasigna amb DNI/NIE núm. en nom propi /en qualitat de representant legal de la persona física/jurídica amb NIF, adreça..... telèfon.....i correu electrònic..... i als efectes de participar en la licitació per a la **CONTRACTACIÓ DEL SERVEI DE MANTENIMENT DE LES INSTAL·LACIONS DELS EDIFICIS DE LA CAMBRA OFICIAL DE COMERÇ, INDÚSTRIA, SERVEIS I NAVEGACIÓ DE BARCELONA, expedient número 395/2026,**

DECLARA:

- Que he visitat els edificis Diagonal i la Llotja de Mar i per tant conec les seves característiques i les dels espais a mantenir.
- Que conec les característiques de les instal·lacions i les necessitats pel seu correcte desenvolupament, detallades al Plec de Prescripcions Tècniques:
 - Equip tècnic necessari i dedicacions.
 - Característiques particulars i elements que conformen els diferents edificis/locals.
 - Tipus de manteniment
- Que em comprometo a l'adscripció dels mitjans personals i materials suficients per a la correcta execució del contracte en el termini indicat.

I als efectes oportuns, se signa la present declaració, a de de 2026

Signatura

Les empreses licitadores hauran d'assistir a les sessions programades per a visitar les instal·lacions de la Cambra.

S'estableixen dues dates de visita per a Diagonal i La Llotja de Mar. Les visites es realitzaran dins dels terminis i condicions establerts, d'acord amb el següent calendari:

- **Diagonal: 14 de maig de 2026**
- **La Llotja de Mar: 15 de maig de 2026**

No s'admetran visites fora d'aquestes dates.

Per concretar l'hora, cada ofertant s'haurà de posar en contacte al telèfon: 614 416 007, Sra. Míriam Pérez, o bé al correu electrònic: miriam.perez@cambrabcn.cat

ANNEX III

CRITERIS D'ADJUDICACIÓ L'AVALUACIÓ DELS QUALS DEPÈN D'UN JUDICI DE VALOR (SOBRE NÚMERO 2).

OFERTA AVALUABLE MITJANÇANT CRITERIS D'ADJUDICACIÓ QUE DEPENEN D'UN JUDICI DE VALOR (fins a 45 punts):

El sistema emprat per a l'avaluació dels criteris d'adjudicació dels quals depèn un judici de valor (amb una puntuació màxima de **45 punts**) serà el següent:

1. ESTRUCTURA ORGANITZATIVA, RECURSOS HUMANS I MITJANS TÈCNICS (0-35 punts):

Obtindran una valoració màxima de **35 punts** les ofertes que presentin una estructura organitzativa, uns recursos humans i uns mitjans tècnics que garanteixin un servei integral, eficient i tecnològicament actualitzat, tenint en compte:

1.1. Estructura organitzativa i suport tècnic (0-5 punts):

- Definició de l'estructura organitzativa de l'empresa, l'organigrama intern i les tasques assignades a cadascú per afrontar el manteniment dels edificis.
- La designació d'un responsable tècnic, la disponibilitat d'una oficina tècnica de suport i del recurs preventiu, aportant el currículum vitae de cadascun d'ells, on s'especifiquin els títols, especialitats, certificats, experiència i acreditacions professionals.
- La capacitat de donar cobertura immediata a incidències a la província de Barcelona.
- La coordinació amb subcontractistes o aliances per a intervencions complexes o d'urgència.

1.2. Equip assignat al contracte (0-15 punts):

- Experiència acreditada, de més de 3 anys, en manteniment integral d'edificis similars.
- Formació, certificacions i especialitats tècniques dels membres de l'equip.
- Polivalència dels perfils: capacitat d'actuar sobre instal·lacions elèctriques, climatització, fontaneria, lampisteria i manteniment general d'edificis.
- Disponibilitat i capacitat de resposta davant incidències o serveis urgents.
- Competència digital del personal, incloent coneixements acreditats o experiència en l'ús de plataformes de gestió de manteniment assistit per ordinador (GMAO), sistemes de monitoratge i control (SCADA) i eines digitals per a la gestió d'incidències i parts de treball.

1.3. Mitjans tècnics i capacitat operativa (0-5 punts):

- Mitjans tècnics que disposa l'empresa i que posarà a disposició del contracte: materials, eines, vehicles i parc de maquinària.
- Mitjans de seguretat i les eines que disposaran els operaris de l'empresa a dins de l'edifici.

- Mitjans que l'empresa té en la seva seu central, per intervencions ordinàries i urgents i que poden estar, al moment, a disposició de la Cambra, sense que això suposi un cost addicional.

1.4. Capacitat tecnològica i integració al GMAO/SCADA i altres eines digitals (0-10 punts):

- Pla detallat d'integració de totes les tasques de manteniment dins del GMAO existent de la Cambra, incloent registre d'incidències, parts de treball, seguiment d'ordres de manteniment i gestió d'inventaris.
- Integració amb SCADA i altres eines de monitoratge: descripció de com l'equip utilitzarà sistemes de control i monitoratge per al seguiment en temps real d'instal·lacions i equipaments.
- Procediments per garantir la coherència i actualització de les dades entre els operaris a peu d'obra i els sistemes digitals (GMAO, SCADA, etc.).
- Protocols d'alertes i notificacions per incidències crítiques o preventives.
- Capacitat de generar informes i estadístiques per al seguiment i control del servei.
- Propostes d'optimització de l'ús del GMAO i altres eines digitals per millorar la planificació preventiva, l'historial de manteniments i la qualitat del servei.
- Competència tecnològica del personal: comprovació que tot l'equip assignat té habilitats digitals suficients per utilitzar GMAO, SCADA i altres eines de manteniment. Inclou formació, experiència prèvia i habilitat per registrar, analitzar i consultar dades de manera eficaç.
- Certificacions o cursos específics del personal en GMAO, SCADA i altres aplicacions digitals.
- Pla d'adaptació i formació del personal per utilitzar els sistemes digitals existents, amb fases i temps estimats d'implantació.
- Capacitat d'adaptació a noves eines digitals que la Cambra pugui incorporar durant el contracte.
- Exemples de gestió d'incidències i manteniments en altres contractes amb aquestes eines, demostrant competència operativa i tecnològica.

2. POSADA EN MARXA DEL CONTRACTE I METODOLOGIA DE TREBALL (0-5 punts):

Obtindran una valoració màxima de **5 punts** les ofertes que presentin un pla de manteniment preventiu, una correcta posada en marxa i una metodologia operativa detallada que assegurin la continuïtat del servei i la qualitat tècnica:

2.1. Pla de transició i inici del servei (0-3 punts):

- Pla de traspàs inicial i continuïtat del servei, inspecció tècnica de l'estat de les instal·lacions i calendari d'adaptació inicial.
- Capacitat de l'equip proposat per portar a terme aquesta fase sense interrupcions de servei.

2.2. Proposta de millores en la posada en marxa (0-2 punts):

- Iniciatives que permetin optimitzar la posada en marxa, millorar la coordinació i l'organització dels treballs, i garantir la qualitat tècnica del pla de manteniment.
- Protocols de control i seguiment.

3. PROPOSTA DE MILLORES GENERALS I EFICIÈNCIA ENERGÈTICA (0-5 punts):

Es valoraran fins a **5 punts** les propostes que aportin valor afegit, millorin la gestió del manteniment o incrementin l'eficiència energètica de les instal·lacions, sense que de la seva aplicació se'n derivi un cost addicional:

3.1. Millores tècniques i de gestió (0-3 punts):

- Innovacions en protocols, sistemes de control, digitalització del manteniment, registres d'incidències, informes de seguiment i millora contínua.

Es tindrà en compte la capacitat de l'equip proposat per implementar aquestes millores.

- Incorporació de solucions basades en **Intel·ligència Artificial (IA)** per a la predicció d'incidències, l'optimització del manteniment preventiu, la detecció d'anomalies i la millora de processos operatius. Les propostes hauran de permetre una **gestió intel·ligent de dades** que inclogui l'anàlisi dels informes de manteniment, el seguiment detallat dels consums energètics i de recursos, així com l'evolució de les despeses associades al servei, de manera que es pugui identificar oportunitats d'eficiència i reducció de costos sense comprometre la qualitat del manteniment.

Es valorarà especialment la viabilitat tècnica de la implementació, la integració amb els sistemes existents (GMAO/SCADA) i la capacitat de l'equip per gestionar i fer seguiment efectiu de les solucions d'IA, incloent formació, protocols de supervisió i actualització contínua de les eines.

3.2. Millores d'eficiència energètica (0-2 punts):

- Propostes concretes amb estimació d'estalvi energètic i pla de retorn, amb aplicació directa i sense impacte en el cost del servei.

Exclusió d'ofertes: Una vegada realitzada la valoració de les ofertes tècniques contingudes al sobre 2, quedaran excloses aquelles que obtinguin una puntuació total inferior a **30 punts**.

ANNEX IV

MODEL DE PROPOSTA ECONÒMICA (SOBRE 3)

OFERTA AVALUABLE MITJANÇANT L'APLICACIÓ DE CRITERIS AUTOMÀTICS O FÓRMULES MATEMÀTIQUES (fins a 55 punts):

El senyor/La senyora.....amb DNI
número.....en representació de l'empresa/ en nom
propi....., conforme a les estipulacions del plec que regeix aquesta
licitació i als efectes de participar en el procés per a la **CONTRACTACIÓ DE SERVEIS
DE MANTENIMENT DE LES INSTAL·LACIONS DELS EDFICIS DE LA CAMBRA
OFICIAL DE COMERÇ, INDÚSTRIA I NAVEGACIÓ DE BARCELONA**, expedient
número **395/2026**,

EXPOSA:

- Que he tingut en compte en l'elaboració de la oferta el Plec de Clàusules Particulars, el Quadre de Característiques, el Plec de Prescripcions Tècniques i els Annexes adjunts a aquesta licitació.
- Que els imports mensuals, anuals i totals ofertats per edifici o seu i tipus de manteniment (IVA no inclòs) són:

SEUS	FREQÜÈNCIA	COST MENSUAL	COST ANUAL
CONDUCTIU, PREVENTIU, NORMATIU I CORRECTIUS			
DIAGONAL	Presencial	0,00 €	0,00 €
CASA LLOTJA DE MAR	Presencial	0,00 €	0,00 €
PREVENTIU, NORMATIU I CORRECTIUS			
VIC	2 visites/any	0,00 €	0,00 €
PREVENTIU, NORMATIU I CORRECTIUS			
BERGA	2 visites/any	0,00 €	0,00 €
IGUALADA	2 visites/any	0,00 €	0,00 €
SANT FELIU DE LLOBREGAT	2 visites/any	0,00 €	0,00 €
VILAFRANCA DEL PENEDÈS	2 visites/any	0,00 €	0,00 €
TOTAL MENSUAL		0,00 €	
SUBTOTAL ANUAL			0,00 €
TERRITORIALS			
	FREQÜÈNCIA	HORES ESTIMADES / BOSSA D'HORES	
CORRECTIUS NO ORDINARIS			
BERGA	fora 2 visites/any	20	100
IGUALADA	fora 2 visites/any	20	
SANT FELIU DE LLOBREGAT	fora 2 visites/any	10	
VILAFRANCA DEL PENEDÈS	fora 2 visites/any	20	
BADALONA	sense visites	5	
GRANOLLERS	sense visites	5	
HOSPITALET DE LLOBREGAT	sense visites	5	
MATARÓ	sense visites	5	
VILANOVA I LA GELTRÚ	sense visites	10	
TOTAL BOSSA HORES MNT. CORRECTIU TERRITORIALS		100	
TOTAL BOSSA HORES SUPORT ESDEVENIMENTS		1.620	0,00 €
TOTAL ANUAL (Subtotal + Bosses d'hores)			0,00 €
TOTAL COST DE CONTRACTE PERIODE 4 ANYS*		0,00 €	

El quadre inclou una **bossa anual de 100 hores**, destinada a cobrir intervencions puntuals de manteniment correctiu no ordinari a les oficines de les seus territorials sense personal fix. Aquest repartiment d'hores és una estimació orientativa per generar la bossa anual. La bossa s'aplicarà com un global únic per a totes les seus, independentment de les hores realment consumides en cada centre. És a dir, es podran utilitzar les hores disponibles de la bossa segons les necessitats reals de les diferents delegacions, sense que això suposi modificació de les condicions econòmiques establertes.

També inclou una **bossa anual de 1.620 hores**, destinada a donar suport tècnic als esdeveniments que es realitzen a la Llotja, amb l'objectiu de garantir el correcte funcionament de les instal·lacions durant el desenvolupament dels actes i en les tasques posteriors de desmuntatge.

Les hores assignades corresponen a una estimació orientativa, basada en una previsió aproximada de fins a 120 esdeveniments anuals.

La bossa s'aplicarà com un global anual únic, independentment del nombre d'hores utilitzades en cada esdeveniment concret, i es podrà consumir de manera flexible segons les necessitats reals de programació, incloent franges nocturnes, caps de setmana o festius, sense que això suposi cap modificació de les condicions econòmiques establertes.

Aquest servei és independent i complementari als recursos humans fixes assignats al manteniment ordinari de l'edifici, i no substitueix ni modifica les funcions del personal de manteniment diürn existent.

En ambdós casos, a la finalització de l'any contractual, les hores no consumides no seran objecte de compensació econòmica, devolució ni acumulació per a exercicis posteriors, entenent-se aquesta bossa com una dotació màxima anual de disponibilitat del servei.

En cas que les necessitats reals del servei superin aquest límit anual, les hores addicionals es facturaran d'acord amb la taula de preus màxims de mà d'obra establerta al plec, incloent el temps de desplaçament, prèvia autorització expressa de la Cambra.

(*) En aquesta càlcul no es tindrà en compte la revisió de preus prevista a l'apartat B i C del quadre de característiques del contracte.

- Que pel càlcul del preu total del contracte hem tingut en compte els preus màxims per hora del personal per al manteniment correctiu no ordinari (IVA no inclòs) d'acord amb les taules de l'apartat 7.3.4.2 del plec de prescripcions tècniques.
- Que l'import anual del contracte es desglossa en els diferents conceptes:

CONCEPTE	SEU			EQUIPS / INSTAL·LACIÓ	COST ANUAL
	DI	LL	TE		
EQUIP				Operaris (100%)	
	X			Oficial de 1ª multitècnic*	0,00 €
	X			Oficial de 1ª multitècnic*	0,00 €
		X		Oficial de 1ª frigorista	0,00 €
		X		Oficial de 1ª multitècnic*	0,00 €
	X	X	X	Tècnic gestor del contracte (45%)	0,00 €
MATERIAL FUNGIBLE I CONSUMIBLE	X	X	X		0,00 €
MANTENIMENT S.A.T. EMPRESA SUBCONTRACTADA ESPECIALISTES PROPIS				Climatització S.A.T.	
	X	X		Plantes refredadores Climaveneta	0,00 €
	X			UTA Airtan	0,00 €
		X		Plantes refredadores Johnson Contro	0,00 €
		X		Compacte Mitsubishi (Arxiu Històric)	0,00 €
			X	Climatització	0,00 €
	X	X		Centres de Transformació	0,00 €
	X	X		Megafonia	0,00 €
	X	X	X	Detecció i extinció d'incendis	0,00 €
	X			Tractament d'aigua	0,00 €
	X			Cloració Ebara	0,00 €
	X			Descalcificador Culligan	0,00 €
	X	X		Parallamps	0,00 €
	X	X		Antena TV	0,00 €
	X	X		Grups Electrògens	0,00 €
INSPECCIONS, LEGALITZACIONS, CERTIFICATS I BUTLLETINS (*Repercussió 4 anys)				Legalitzacions i certificats	
	X	X	X	RITE	0,00 €
	X	X	X	REBT	0,00 €
	X	X	X	RIPCI	0,00 €
BOSSA D'HORES MANTENIMENT CORRECTIU			X	Bossa de 100 hores	0,00 €
BOSSA D'HORES SUPORT ESDEVENIMENTS		X		Bossa de 1.620 hores	0,00 €
TOTAL ANUAL					0,00 €

DI: Diagonal / LL: Llotja de Mar / TE: Territorials

S'indicarà l'import preu/hora màxim del servei extra dels operaris/es de manteniment per franja:

- Preu/hora (IVA no inclòs)

DIA	FRANJA	HORARI	OFICIAL ESPECIALISTA	OFICIAL DE 1ª	OFICIAL DE 2ª
Laborable	Diürn	6:30-22:00	0,00 €	0,00 €	0,00 €
	Nocturn	22:00-6:30	0,00 €	0,00 €	0,00 €
Festiu	Diürn	7:00-22:00	0,00 €	0,00 €	0,00 €
	Nocturn	22:00-7:00	0,00 €	0,00 €	0,00 €

*En cap cas el preu hora del servei extra podrà superar la quantitat màxima de mà d'obra establerta a l'apartat 7.3.4.2 del plec de prescripcions tècniques.

I als efectes oportuns, se signa la present declaració, a de de 2026

Signatura:

ANNEX V

PRINCIPIS D'ACTUACIÓ COL·LABORADORS/ES I PROVEIDORS/ES DE LA CAMBRA DE COMERÇ DE BARCELONA

La Cambra Oficial de Comerç, Indústria, Serveis i Navegació de Barcelona (d'ara endavant "la Cambra") compromesa amb el compliment de la legalitat disposa d'un Codi de Bones Pràctiques aprovat pel Ple de la Cambra, el qual es troba accessible al portal de transparència de la web corporativa de la Cambra, dirigit a garantir el comportament íntegre, professional i amb vocació de servei de tots els/les seus/ves col·laboradors/es i proveïdors/es en el desenvolupament de la seva activitat i en les seves relacions i interaccions amb l'entorn en general.

La Cambra és conscient de la importància que els/les seus/ves col·laboradors/es i proveïdors/es estiguin compromesos/ses amb els mateixos principis que es recullen en el referit Codi, per la qual cosa es comprometen a complir els següents principis assumint i/o declarant:

1. Actuarà amb integritat, responsabilitat, diligència i seguirà correctes pautes de conducta al mercat. No ha de realitzar actes fraudulents i ha d'abstenir-se de realitzar cap acte que destorbi o impedeixi la disciplina i els usos comercials o redundi amb dany o perjudici dels interessos que li han estat confiats.
S'abstindrà de tota corrupció, extorsió o apropiació indeguda, i no oferirà qualsevol recompensa directa o indirecta a les persones empleades de la Cambra.
2. Complirà amb les normes i legislació en el desenvolupament de la seva activitat professional, defensa de la competència i en concret, essent coneixedor del Codi de Bones Pràctiques de la Cambra, complirà amb totes les seves disposicions.
3. Estarà al corrent de les seves obligacions tributàries amb l'Estat i amb la Generalitat de Catalunya i de les seves obligacions amb la Seguretat Social. En aquest sentit es compromet a exhibir a petició de la Cambra, sempre que aquesta li requereixi i, almenys una vegada a l'any, justificació documental en la qual faci constar que es troba al corrent d'aquestes obligacions.
4. Donarà compliment a les previsions de la normativa en matèria de prevenció de riscos laborals, d'igualtat efectiva de dones i homes i de la LGD.
5. Que NO té relacions legals amb paradisos fiscals i, en cas afirmatiu, presentarà la documentació descriptiva dels moviments financers i tota la informació relativa a aquestes actuacions.
6. Que NO existeix cap relació de vinculació ni de conflicte d'interès entre aquest/a i els membres del Ple o de la direcció de la Cambra. En cas afirmatiu ho comunicarà per escrit a la corporació.
7. Que no es troba inclòs/a en cap de les circumstàncies previstes en l'article 71 de la Llei 9/2017 de 8 de novembre de Contractes del Sector Públic.

8. Farà ús de la informació que li pugui facilitar la Cambra en la més estricta confidencialitat i de conformitat amb la normativa vigent en matèria de protecció de dades personals quan li sigui aplicable.

Qualsevol informació facilitada per la Cambra haurà de considerar-se com informació confidencial, quedant totalment prohibida la seva divulgació a tercers llevat consentiment dels/de les interessats/des.

9. Prestarà la deguda atenció als interessos de la Cambra i dels seus clients, als quals hagi d'atendre, a conseqüència de l'activitat contractada i els facilitarà la informació que necessitin de forma clara, precisa i no enganyosa. Guardarà el degut secret professional vers la Cambra i els seus clients inclús després que hagi deixat de prestar-li els seus serveis i tindrà cura que també el guardin el seu personal empleat i col·laboradors/es.

Aquests principis són d'obligat compliment per a tots/es els/les proveïdors/es de la Cambra mentre es mantingui la seva condició de proveïdor/a, sense perjudici de les obligacions addicionals que puguin establir-se en la legislació aplicable i en el corresponent contracte.

L'incompliment per part del/de la proveïdor/a i/o del/de la col·laborador/a d'alguns dels Principis d'Actuació de la Cambra podrà ser causa de resolució del contracte de forma immediata, sense cap obligació d'abonar a la part incomplidora cap compensació econòmica amb motiu de l'esmentada resolució, i sense perjudici del rescabament dels danys i perjudicis, inclosos els reputacionals, que l'incompliment li causi.

Així mateix, la Cambra requereix al/a la proveïdor/a que informi els/les seus/ves professionals i col·laboradors/es sobre el contingut del present document i a comunicar a la Cambra qualsevol informació que consideri rellevant i que pugui indicar que s'ha comès o pugui cometre's un incompliment dels principis establerts en aquest document a través del Sistema Intern d'Informació que es troba al web corporatiu de la Cambra.

ANNEX VI
RELACIÓ D'EDIFICIS I LOCALS DE LA CAMBRA

El quadre següent especifica els edificis i seus inclosos dins l'abast del contracte de manteniment, indicant per a cadascun d'ells el tipus de servei aplicable: manteniment conductiu, preventiu normatiu i correctiu ordinari.

Les seus es classifiquen segons el seu règim de gestió i tipologia d'ubicació, diferenciant entre seus en locals autònoms, seus amb manteniment integrat i edificis corporatius o de gestió pròpia.

EDIFICIS	INFORMACIÓ GENERAL			MANTENIMENTS					
	Nº PLANTES	SUPERFÍCIE ÚTIL	ÚS	COND.	PREV. NOR.	COR. ORD.	COR. NO ORD.	PLAN. ESP.	
SERVEIS CENTRALS									
1	DIAGONAL	14	7.873,88	Oficines	X	X	X	X	X
	Av. Diagonal 452 08006 Barcelona	PS-2	439,92	Magatzem i sales tècniques					
		PS-1	781,92	Magatzem, sales tècniques i serveis generals					
		PB	659,86	Recepció i Sala polivalent					
		P1	825,31	Sala polivalent, auditori, aules i oficines					
		P2	628,07	Auditori, oficines i menjador					
		P3	354,88	Oficines					
		P4	668,55	Oficines					
		P5	633,96	Oficines					
		P6	669,84	Oficines					
		P7	671,49	Oficines					
		P8	669,70	Oficines					
		P9	517,61	Oficines					
		P10	309,26	Espai social i terrassa					
		PCOB.	43,51	Instal·lacions i sales tècniques					
SEU CORPORATIVA									
2	LA LLOTJA DE MAR	7	8.885,20	Salons i oficines	X	X	X	X	X
	Passeig d'Isabel II, 1 08003 Barcelona	PS-1	204,00	Arxiu i sales tècniques					
		PB	2.267,70	Saló, cuina, pati i sales tècniques					
		Altell de PB	600,10	Oficines i serveis generals					
		P1	1.729,60	Salons i oficines					
		P2	1.761,30	Saló, oficines i sales tècniques					
		P3 (Altell)	364,70	Oficines i arxiu					
		P4 - Golfes	1.957,80	Oficines i sales tècniques					

SEU TERRITORIAL EN EDIFICI DE COPROPIETAT AMB MANTENIMENT INTEGRAT									
3	OSONA	2	1.495,94	Oficines, Hub		X	X	X	X
	Edifici el Sucre C/ Historiador R. d'Abadal i Vinyals 5 08500 Vic	PB	1.063,11	Oficines, Aules, Sala Polivalent, Hub					
		P1	432,83	Oficines					
SEUS TERRITORIALS EN LOCALS AUTÒNOMS									
4	BERGUEDÀ	1	241,87	Oficines i aules		X	X	X	X
	C/ Rafael Casanovas, 6 08600 Berga	PB	241,87	Oficines i aules					
5	ANOIA	3	284,72	Oficines i aules		X	X	X	X
	C/ Born, 5 08700, Igualada	PS	52,81	Magatzem					
		PB	133,31	Oficines i aules					
		P1	98,60	Aules					
6	BAIX LLOBREGAT	2	205,71	Oficines i aules		X	X	X	X
	C/ Laureà Miró, 350 08980, Sant Feliu de Llobregat	PS	121,83	Oficines i aules					
		PB	83,88	Oficines i aules					
7	ALT PENEDES	1	160,28			X	X	X	X
	Plaça de l'Estació, 1 08720 Vilafranca del Penedès	PB	160,28	Oficines i aules					
SEUS TERRITORIALS UBICADES EN CENTRES AMB MANTENIMENT INTEGRAT									
8	BARCELONÈS SUD	1	22,47	Oficines				X	X
	Gornal Activa C/ Can Tries, 20 08902 L'Hospitalet de Llobregat	PB	22,47	Oficines					
9	VALLÈS ORIENTAL	1	221,36	Oficines				X	X
	Can Muntanyola Camí del Mig, 22 08401 Granollers	PB		Oficines i aules					
10	BARCELONÈS NORD	1	53,72	Oficines				X	X
	Edifici BCIN Polígon Les Guixeres, s/n 08915 Badalona	PB	53,72	Oficines					
11	MARESME	1	86,46					X	X

	Edifici TecnoCampus 2 C/ Ernest Lluch, 32 08302 Mataró	PB	86,46	Oficines					
12	GARRAF	1	61,67	Oficines				X	X
	Edifici Neàpolis Rambla de l'Exposició, 59 08800 Vilanova i la Geltrú	PB	61,67	Oficines i aules					

ANNEX VII
RELACIÓ D'EQUIPAMENTS DE LES INSTAL·LACIONS DELS EDIFICIS I LOCALS DE LA CAMBRA

S'assenyala la relació dels diferents equipaments que configuren les instal·lacions dels edificis de la Cambra.

Aquesta relació d'equipaments és enunciativa i no limitativa, per que el licitador tingui un ordre de valors de la quantitat que hi ha a les diferents instal·lacions dels edificis de la Cambra. Dit inventari s'haurà d'actualitzar sense que la seva variació pugui comportar cap tipus de reclamació de prestació econòmica per part del licitador.

EDIFICI DE DIAGONAL																
1	DETECCIÓ I EXTINCIÓ	PS-2	PS-1	PB	P1	P2	P3	P4	P5	P6	P7	P8	P9	P10	PC	TOTAL
1.1	EXTINTORS															
	Extintor Classe ABC 6 Kgs	4	11	7	2	8	6	13	11	11	9	9	8	5	1	105
	Extintor Classe CO2 5 Kgs	1	3	1	8	1	1	2	2	2	2	2	1	1	1	28
1.2	BOQUES D'INCENDIS															
	BIE MACOIN - Boca d'Incendis de 25 mm / 20 m	3	2	2	2	2	1	2	2	2	2	2	2	2		26
1.3	COLUMNA SECA															
	Columna seca			2		2		1	1	2	1	2	1	2		14
1.4	CENTRAL DE DETECCIÓ I EXTINCIÓ															
	Analògica DETNOV CAD 250 16 llacços	0	0	1												1
1.5	DETECTORS															
	Detector Òptic Analògic DOD-220A-I	12	35	24	1	21	4	14	14	19	22	21	15	7	3	212
	Detector Òptic Analògic amb sirena i flash EN54-23 DOD-220A-I + MAD-569-I	2	11	5		5	6	15	12	11	14	14	14	4		113
	Detector Tèrmic DTD-21DA-I	9														9
	Detector de CO2	3														3
1.6	PULSADORS															
	Pulsador manual atarma MAD-451-I	2	6	6	1	4	2	3	3	3	3	3	3	3	1	43
1.7	SIRENA															
	Sirena òptic-acústica Interior EN54-23 MAD-565-I-W	2	6	6	1	5	1	1	1	1	1	1	1	1	1	29
	Sirena òptic-acústica Exterior HOLA F-24EN (SP)			1												1
1.8	FONT ALIMENTACIÓ															
	Font Alimentació 24V 5Ah TUL500 EN				1			1			1		1			4
1.9	MODULS															
	Mòdul Analògic d'1 entrada tècnica MAD-401-I						1			1			1			3
	Mòdul Analògic de 10 entrades MAD-409-I	1	1													2
	Mòdul Analògic d'1 sortida de relé MAD-411-I			5						1	1	1			10	18
	Mòdul Analògic d'1 entrada i 1 sortida MAD-421-I						1	1	1	1	1		1	1		7
2	LLUMINÀRIES EMERGÈNCIA	PS-2	PS-1	PB	P1	P2	P3	P4	P5	P6	P7	P8	P9	P10	PC	TOTAL
	Llum emergència de superfície LEGRAND URA NEXT, URA ONE, SPOT, ZINER, ZEMPER, DAISALUX HYDRA	22	47	16	3	22	22	26	30	36	36	43	25	15	1	344
	Llum d'emergència encastada LEGRAND URA SPOT, DAISALUX IZAR	2	15	19	52	7	7	19	20	3	5	5	3	5		162
3	MEGAFONIA	PS-2	PS-1	PB	P1	P2	P3	P4	P5	P6	P7	P8	P9	P10	PC	TOTAL
3.1	EQUIP DE MEGAFONIA															
	Equip Plena message manager de Bosch i Booster amplifíer de Philips			1												1
	Micròfon Bosch Plena			1												1
	Megafonia interior ambient CROWN CDI DriverCode 2 300														1	1
	Megafonia exterior ambient i projecció CROWN CDI DriverCode 4 300														2	2
	Megafonia SHURE SLXD4D														1	1
3.2	ALTAVEUS															
	Altaveu Wall Mount Speaker TOA BS-678BSB, FONESTAR GAT 501	3	6	1			2	7	5	4	4	4	5	3		44
	Altaveu FONESTAR GAT 501			6	7	6				1	1	1				22
	Altaveu JBL interior													9		9
	Altaveu JBL exterior													15		15
	Altaveu esfèric de so					6										6
	Altaveu Tannoy					2										2
4	QUADRES ELÈCTRICS	PS-2	PS-1	PB	P1	P2	P3	P4	P5	P6	P7	P8	P9	P10	PC	TOTAL
	QE Clima planta coberta														1	1
	QE Ascensor 1 i 2														1	1
	QE Armari climatització general														1	1
	QE del Conductor de Protecció de Circuit														1	1
	QE Ascensor 3 i 4														1	1
	QE Enllumenat					1	1	1	1	1	1	1	1	1		9
	QE Força					1	1	1	1	1	1	1	1	1		9
	QE SAI					1	1	1	1	1	1	1	1	1		8
	QE unitats exteriors d'aire PB (terrasa)					1										1
	QE SAI P1					1										1
	QE P1					1										1
	QE Cúma PB				1											1
	QE Cúma Passadis i escala				1											1
	QE PB				1											1
	QE Enllumenat serveis comuns				1											1
	QE Sala centraleta telefònica			1												1
	QE Serveis Generals			1												1
	QE Enllumenat i Força	1	1													2
	QE SAI		2													2
	QGBT (P)		1													1
	QGBT (N)		1													1
	QE Bomba submergida Flight	1	2													3
	QE Bombes pou	1														1
5	GRUP ELÈCTROGEN	PS-2	PS-1	PB	P1	P2	P3	P4	P5	P6	P7	P8	P9	P10	PC	TOTAL
	KOHLER KD165														1	1

6	IL·LUMINACIÓ	PS-2	PS-1	PB	P1	P2	P3	P4	P5	P6	P7	P8	P9	P10	PC	TOTAL
	Pantalla estanca ACRO 51W	3	11				9	6	6	6	9		3			53
	Pantalla estanca ACRO 33W	31	54									6	0	2	11	104
	Pantalla estanca ACRO 23,5W	29	23										0			52
	Downlight led encastada KOMBIC 100RD o similar	7	44	82	178	20	20	37	56	28	26	25	24	12		559
	Downlight led encastada d'exterior IP65													26		26
	Làmpades decoratives suspeses sobre barra													3		3
	Làmpada decorativa suspena TEKIO Horizontal, Pantalla P2 paperwashi, floró rectangular													2		2
	Aplic de paret DISCO estructura metàl·lica níquel setinat													3		3
	Làmpada decorativa suspena HEADPLATE, pantalla metàl·lica hematita													3		3
	Làmpada led suspena SHOP LXL					8										8
	Làmpada led suspena MEDO					8										8
	Làmpada led superficial ADAPT LXSADA1931					15										15
	Làmpada led superficial SQUARE LISUPSQ3083					14										14
	Làmpada led superficial STRIP Hight EfficiencyL04					4										4
	Projector led Luxlight Optic Medium LXT034M29302					11										11
	Làmpada led PAR LEDSPOT					32										32
	Làmpada superficial FARO					17										17
	Plafons Led 60x60		10	17	21											48
	Aplic de paret PRIME LEDS C4 o similar (Escaltes)	3	4	4	2		5	2	2	2	2	2	2			30
	Làmpada suspena esfèrica ACB Isia led1x88W 8440lm			11			8		2							21
	Projector LAMP HANCE TRACK 220 DALI			8												8
	Led lineal encastat FIL 45 regulable 840/1680/1120mm				40											40
	Led lineal penjat FIL 45 regulable 840/1680/1120mm				74		36	81	75	74	80	82	46	8		556
	Tira lineal led encastada				3									5		8
	Aplic de superfície KOMBIC 150 SF			5			19	79	69	58	55	54	52	14		405
	Aplic encastat KOMBIC 150 SF											4				4
	Led penjada MOODY PENDULAR						3	12	10	6	3	3	8			45
7	PARALLAMPS														1	1
8	CLIMATITZACIÓ	PS-2	PS-1	PB	P1	P2	P3	P4	P5	P6	P7	P8	P9	P10	PC	TOTAL
8.1	PRODUCCIÓ															
	Planta refrigeradora CLIMAVENETA TECS-F/XL-502														1	1
	Planta refrigeradora CLIMAVENETA NECS-N/B 0452T														2	2
	Planta refrigeradora i calefactora CLIMAVENETA ERACS-Q-1762-SL														1	1
8.2	EQUIPS															
	Climatitzador CLH-30 (Coworking i CSE)				1											1
	Fancoil AIRLAN Cassette FCL34- FCL144				1	1	1	4	3	6	3	1				21
	Fancoil AIRLAN Conductes FPMI24K1-FPMI134K1-FPMI234K1-FPMI334K1				5	16	16	15	11	12	12	9	3			99
	Fancoil AIRLAN Cònsola FCZ1120P-FCZ101ACT					5	5	5	2	6	5	1				29
	Fancoil DAIKIN Cassette FXZQ25A (Rack)						1	1	1	1	1	1				6
	Unitat Exterior DAIKIN RZAG35A (Sala Rack/Sala QE/IEF)					3										3
	Fancoil horitzontal de conducte 4 tubs (539-649-749)					6										6
	Fancoil vertical de conducte 4 tubs (ND 449-539)					3	6									9
	Fancoil existent (Àgora)					3										3
	Fancoil existent (Sales Àgora)					3										3
	Fancoil DAIKIN FWB06BATN6V3 (Àgora/Aules/Vending)					5										5
	Fancoil DAIKIN FWD18ACFN6V3 (Auditori)					2										2
	Fancoil DAIKIN FWB06ACFN6V3 (Aules)					2										2
	Fancoil DAIKIN FWS03AAFV6V3 (Aules)					2										2
	Fancoil DAIKIN FWE06CSFV1BV (Formació)					2										2
	Fancoil DAIKIN FWE03CSFV1BV (Cabines)					2										2
	Fancoil tipus split (Sala control auditori)					1										1
	Cortina d'aire				1											1
	Fancoil recepció				1											1
	Fancoil DAIKIN FWD04ACFN6V3 (Auditori)				1											1
	Fancoil DAIKIN FWB06BATN6V3 (S.Reunions/Passadis)				3											3
	Fancoil DAIKIN FWD08ACFN6V3 (Auditori)				2											2
	Fancoil DAIKIN FWD10ACFN6V3 (Accés Manusa)				1											1
	Fancoil DAIKIN FWD12ACFN6V3 (Vestibul/Auditori)				2											2
	Fancoil DAIKIN FWD16ACFN6V3 (Auditori)				1											1
	Unitat Interior DAIKIN FCAG35B (Sala Rack/Sala QE)				2											2
	Fancoil Cassette FWI04AFN (Sala TIC/ taller MNT.)				2											2
	Fancoil (Vestibul/escala PS-1)				1											1
	FC Cassette FWD06ACFN6V3 (Menjador)				1											1
9	TRACTAMENT AIRE - VENTILACIÓ I EXTRACCIÓ	PS-2	PS-1	PB	P1	P2	P3	P4	P5	P6	P7	P8	P9	P10	PC	TOTAL
	UTA AIRLAN FMA-HP 309														1	1
	Recuperador AIRLAN URC015-URC020 (P9)												1		2	3
	Sobrepresió KIT BOX PDS-1000-4T-10 IE 3														1	1
	Sobrepresió KIT BOX PDS-710-4T-3 IE 3														2	2
	Extractor SODECA C/BD-2525-4M 3/4 (banys)														1	1
	Extractors banys i vestidors			2												2
	Campana extracció cuina													1		1
	Ventiladors sobrepresió Escaltes Soterranis SODECA CIJHCH-63-4T-3 IE3					1										2
	Ventilador d'aportació i extracció Pàrquing SODECA CJTHT-40-2/4T-1.5-F-400			2												2
	Ventilador d'aportació Magatzems SODECA SV/FILTER/EC-250 F6+F8			1	1											2
	Ventilador d'extracció Magatzems SODECA SVE/PLUS/EW-250/H			1	1											2
	Recuperador TECNIA RCA-DBF 2200 (Accés local/Magatzem)					2										2
	Recuperador 700-1200-3800 EC						5									5
	Extractor sales ascensors i sala QE					1								1	2	4
10	FONTANERIA	PS-2	PS-1	PB	P1	P2	P3	P4	P5	P6	P7	P8	P9	P10	PC	TOTAL
10.1	SISTEMA EXTINCIÓ AUTOMÀTICA															
	Grup contra incendis EBARA AFU21 MD 32-250/11 EJ. Dipòsit hidropneumàtic de 20/10; amb bateria de 4 dipòsits de 3.000 lts		1													1
10.2	BOMBES CENTRIFUGUES															
	Bomba GRUNDFOS calor i fred														8	8
	Bomba FLYGT submergida			2	1											3
	Bomba principal MD 32-250/11 grup de pressió PCI			1												1
	Bomba Jockey CVM A/18 grup de pressió PCI			1												1
10.3	MÒDULS HIDRÒNICS															
	Mòdul Hidrònic Fred ERACS														1	1
	Mòdul Hidrònic Calor ERACS														1	1
	Mòdul Hidrònic Fred TECS														1	1
10.4	AIGUA CALENTA															
	Termoacumulador elèctric 30l			2												2
	Escalfador elèctric instantani												1	1		2
10.5	DESCALCIFICADOR															
	Equip descalcificador d'aigua i acumuladors hidropneumàtics		1													1
11	SAI	PS-2	PS-1	PB	P1	P2	P3	P4	P5	P6	P7	P8	P9	P10	PC	TOTAL
	CHLORIDE MOD.80-NET/60kva/104A/3KW		1													1

CASA LLOTJA DE MAR											
1	CONTRAINCENDIS	PS	PB	PA	P1	PA	P2	PA	P3	P4	TOTAL
1.1	EXTINTORS										
	Extintor Classe ABC 6 Kgs	2	14	2	13	3	13		2	4	53
	Extintor Classe ABC 9 Kgs		5	1			5		1	2	14
	Extintor Classe CO2 5 Kgs		13	2			1		1	1	18
	Extintor Classe CO2 10 Kgs						2				2
	Extintor Classe ABC 25 Kgs		1		1					1	3
	Extintor Classe ABC 50 Kgs		1		1					2	4
	HFC 227	3									3
1.2	BOQUES D'INCENDIS										
	BIE MACOIN - Boca d'Incendis de 25 mm / 20 m	1	4	2	3	1	5		1	1	18
	BIE MACOIN - Boca d'Incendis de 45 mm / 15 m									1	1
1.3	CENTRAL DE DETECCIÓ I EXTINCIÓ										
	Analògica CERBERUS - Siemens CS/1142		1								1
	DETNOV CCD-103	2									2
1.4	DETECTORS										
	Detector Òptic Analògic	6					117				123
	Detector lineal						15				15
1.5	PULSADORS										
	Pulsador manual alarma MAD-451-I	4					13				17
1.8	SIRENA										
	Sirena òptico-acústica Interior						8				8
2	LUMINÀRIES EMERGÈNCIA	PS	PB	PA	P1	PA	P2	PA	P3	P4	TOTAL
	Llum emergència de superfície LEGRAND, DAISALUX o similar	11	15	10	16	1	8	3	7	30	101
	Llum d'emergència encastada DAISALUX LUNA o similar		14	4	5		40	4	8		75
	Llum d'emergència ZEMPER MAXILUM EVO		15		2						17
	Llum d'emergència ZEMPER MAXILUM PRO		6	3	19						28
3	QUADRES ELÈCTRICS	PS	PB	PA	P1	PA	P2	PA	P3	P4	TOTAL
	QE General de BT		1								1
	QE Llum, força i clima PB		1								1
	SQE Telefonía Mòbil		1								1
	QE Emergència		1								1
	SQE PB		1								1
	QE Pati		1								1
	QE Saló Contractacions		1								1
	QE Clima saló de Contractacions		1								1
	QE Cuina PB		1								1
	QE Escala principal		1								1
	SQE Bombes gasoil		1								1
	SQE Magatzem PB			1							1
	SQE Sala A. Ribera			1							1
	SQE Sala M. Girona			1							1
	QE Sala màquines A. López			1							1
	QE P1				1						1
	QE Clima P1				1						1
	QE Clima Daurat i Lucrècia				1						1
	SQE Biblioteca				1						1
	QE Salons P1				1						1
	QE Saló de plens				3						3
	QE Façana P1 i P2					1					1
	QE P2						1				1
	SQE Cuina P2						1				1
	QE Acadèmia						1				1
	QE Clima P2						1				1
	SQE Cabines de traducció							1			1
	SQE Càrnics								1		1
	QE Grup auxiliar								1		1
	QE Cereals									1	1
	QE Façana P4									1	1
	QE Grup Principal									1	1
	QE Golfes									1	1
	SQE Climatitzador									1	1
4	GRUP ELECTRÒGEN	PS	PB	PA	P1	PA	P2	PA	P3	P4	TOTAL
	Principal: ELECTRA MOLINS" EMV2-450, AUT-MP10 450 KVA i 360 KW										1
	Auxiliar: GRUP ELECTROGEN "ELECTRA MOLINS" EMJ-130 / AUT. 130 KVA i 104 KW								1		1
5	IL-LUMINACIÓ	PS	PB	PA	P1	PA	P2	PA	P3	P4	TOTAL
	Downlight 2P/4G 2x26W		41						6	29	76
	Downlight 2P/PL 2x26W		17				26	23			66
	Downlight G2-2D 2x18W						18				18
	Downlight G24-2P 2x18W	3	5		9						17
	Downlight 2x32W				58						58
	Pantalla estanca fluorescent 1x36W		36		8		63			16	123
	Pantalla estanca fluorescent 1x58W		54				30			5	89
	Pantalla estanca fluorescent 2x36W	10	7			8			16		41
	Pantalla estanca fluorescent 2x58W	5	5			2			2		14
	Dicroica halògena 35W 12V		28				16		10		54
	Dicroica Led 12V 5W 3000k		30						12		42
	Llums led 230V 3W						21				21
	Focus halògens E27 100W		2				8				10
	Focus halògens R7S P2 35 100W		36	28				6			70
	Focus halògens E27 150W						37				37
	Focus halògens 2P 205W				18						18
	Focus halògens E27 400W						4				4
	Focus halògens E27 1500W						4				4
	Focus halògens 6x9,5 1000W 230V		9				4				13
	Focus halògens uplight E27 205W		81								81
	Làmpada bombetes E27 25W 230V		40			31	67				138
	Làmpada bombetes tipus Vela E14 28W 230V				340						340
	Làmpada halògena E27 205W 230V				47						47
	Aptic 28W/E27		40								40
	Focus E15 10W		10								10
	Focus 2P 1x18W		4								4
	Fluorescent PRODELUX Slimline 1x13W			1							1
	Fluorescent PRODELUX Slimline 1x8W	9		12				20			41

6 PARALLAMPS												1	1
7 ANTENA TV												1	1
8 CLIMATITZACIÓ	PS	PB	PA	P1	PA	P2	PA	P3	P4	TOTAL			
UN. EXT. SPLIT B.CALOR LL. CEREALS										1	1		
UN. INT. B.CALOR LL. CEREALS										1	1		
MÀQUINA AIRE CONDICIONAT PORTÀTIL										1	1		
PLANTA REFREDADORA HITECSA SALÓ DAURAT										4	4		
PLANTA REFREDADORA A 2 TUBS										1	1		
CLIMATITZADOR SERVOCLIMA P4 GOLFES										1	1		
CLIMATITZADOR SERVOCLIMA CL-0 SALÓ CÒNSOLS										1	1		
CLIMATITZADOR SALÓ LUCRECIA(CLIMAVENETA BRAN 0091)										1	1		
FAN-COIL FC-33-34 4 TUBS P3 S. REUNIONS									2	2	2		
FAN-COIL FC-32 4 TUBS P3 PASSADIS									1	1	1		
FAN-COIL FC-30-31 4 TUBS P3 CÀRNICS									2	2	2		
FAN-COIL FC-658 P2 CABINES TRADUCCIÓ								1		1	1		
UN. INT. ALTELL BIBLIOTECA ACADEMIA								1		1	1		
UN. INT. ALTELL ACADEMIA								2		2	2		
UN. INT. HITECSA SALÓ DAURAT								4		4	4		
PLANTA REFREDADORA A 2 TUBS								4		4	4		
UN. EXT. SPLIT BOMBA CALOR SALA ACTES ACADEMIA								1		1	1		
UN. INT. SECRETERIA ACADEMIA								2		2	2		
UN. INT. PRESIDENT ACADEMIA								1		1	1		
UN. EXT. SPLIT BOMBA CALOR SALA ACTES GOLFES ACADEMIA								2		2	2		
UN. INT. SALA ACTES ACADEMIA								4		4	4		
UN. EXT. SPLIT BOMBA CALOR SALA JUNTES GOLFES ACADEMIA								4		4	4		
UN. INT. SALA JUNTES ACADEMIA								1		1	1		
UN. INT. SALA FORTUNY ACADEMIA								1		1	1		
UN. INT. OFICINES (ESTÀTUES) ACADEMIA								2		2	2		
UN. INT. BIBLIOTECA ACADEMIA								1		1	1		
CLIMATITZADOR CL-6 4 TUBS DIRECCIÓ							1			1	1		
CLIMATITZADOR CL-5 4 TUBS SECRETARIA							1			1	1		
CLIMATITZADOR CL-4 4 TUBS PRESIDENT							1			1	1		
CLIMATITZADOR CL-3 4 TUBS COMISIONS							1			1	1		
CLIMATITZADOR CL-2 4 TUBS VISITES							1			1	1		
CLIMATITZADOR CL-1 4 TUBS PASSADIS							1			1	1		
FAN-COIL CL-10-10B 4 TUBS BIBLIOTECA							2			2	2		
FAN-COIL CL-8-9 4 TUBS CONSOLAT							2			2	2		
FAN-COIL 657 2 TUBS SALÓ LUCRECIA							1			1	1		
PL. REFREDADORA SERVOCLIMA 4 TUBS ANTONIO LÓPEZ										1	1		
UN. INT Nº 2 VEST. HOMES PL. ALTELL										1	1		
UN. INT Nº 3 VEST. CAMBRA PL. ALTELL										1	1		
UN. INT Nº 2 VEST. DONES PL. ALTELL										1	1		
UN. INT Nº 3 MENJADOR PL. ALTELL										1	1		
UN. EXT. SPLIT B.CALOR BAIXA TENSIO										1	1		
FAN-COIL S. CONTRACTACIONS							10			10	10		
FAN-COIL ANTONIO LÓPEZ							12			12	12		
FAN-COIL MANUEL GIRONA							5			5	5		
CLIMATITZADOR CL-7 4 TUBS PLE							1			1	1		
UN. EXT. SPLIT 3x1 CALOR MAGATZEM							2			2	2		
UN. INT. MAGATZEM 1 PB							2			2	2		
UN. EXT. SPLIT B.CALOR RECEPCIÓ							2			2	2		
UN. INT. SPLIT B.CALOR RECEPCIÓ							1			1	1		
UN. INT. SPLIT B.CALOR BAIXA TENSIO							1			1	1		
A/C COMPACTE ARXIU HISTORIC							2			2	2		
CLIMATITZADOR AIRLAN CL-611-612 TUNEL CONTRACTACIONS							2			2	2		
9 TRACTAMENT AIRE - VENTILACIÓ I EXTRACCIÓ	PS	PB	PA	P1	PA	P2	PA	P3	P4	TOTAL			
EXTRACTOR AVC P4 S.M. CEREALS										1	1		
EXTRACTOR AVC P4 GOLFES										1	1		
EXTRACTOR AVC P.B. SERVEI HOMES PORTA										1	1		
EXTRACTOR SERVOCLIMA P.4 GOLFES										1	1		
VENTILADOR SERVOCLIMA CÒNSOLS										1	1		
EXTRACTOR GOLFES P.2 ACADEMIA								3		3	3		
EXTRACTOR S&P P3 QUADRES ELECTRICS									2	2	2		
SOBREPRESSIÓ ESCALA GÒTICA									1	1	1		
CAIXA DE VENTILACIÓ P.3 QUADRES ELÈCTRICS									1	1	1		
EXTRACTOR RECEPCIÓ ANTONIO LÓPEZ							1			1	1		
EXTRACTOR S&P P1 ALTELL CUINA-MAGATZEM							1			1	1		
VENTILACIÓ DAURAT							1			1	1		
EXTRACTOR AVC P.B. SERVEI DONES PORTA							1			1	1		
EXTRACTOR AVC PB CUINA							1			1	1		
10 FONTANERIA I SANEJAMENT	PS	PB	PA	P1	PA	P2	PA	P3	P4	TOTAL			
10.1 BOMBES CENTRIFUGUES I HIDRÀULIQUES													
GRUNDFOS TPE2 D 80-180-N-A-F-A-BQOE 50 M3/H							4			4	4		
GRUNDFOS TPE2 D 80-180-N-A-F-A-BQOE 20 M3/H							6			6	6		
GRUNDFOS MOD. C 3/400-415V/50Hz (A.López)							4			4	4		
Bomba barrera hidràulica							1			1	1		
Bomba Font de Neptú							1			1	1		
Bomba Gasoil							2			2	2		
Bomba secundaria recirculació calor impulsió							1			1	1		
Bomba secundaria recirculació fred impulsió							3			3	3		
Bomba secundaria recirculació calor/fred impulsió							3			3	3		
Bomba de condensats Golfes Acadèmia								1		1	1		
Vas expansió							2			2	2		
10.2 AIGUA CALENTA													
Termo elèctric ARISTON 1080W/30L							1			1	1		
10.3 BOMBES FECALS													
Bombes fecals							3			3	3		

DELEGACIÓ DE L'ALT PENEDÈS (VILAFRANCA)

Plaça de l'Estació nº 2, Vilafranca del Penedès

1	ELECTRICITAT I IL·LUMINACIÓ	UT
	Quadre elèctric	1
	Luminàries: pantalles fluorescents de 60x60 de 4x18w	24
	Pantalla estanca fluorescent 1x8w	1
	Presses de corrent	6
	Presses de dades	3
	Presses telefonia	2
	Luminàries d'emergència	3
	Rac	1
2	CLIMATITZACIÓ	UT
	UE Mitsubishi model PUH-10MYC	3
	UI Mitsubishi models SRM409HEHF/FDKN308H	3
	UE Baxi	1
	UI Split Baxi Anori Mono-2 JSG50 5kw R32	1
3	FONTANERIA I SANEJAMENT	UT
	Servei mixte complet (lavabo i inodor) adaptat	1
4	DETECCIÓ I EXTINCIÓ D'INCENDIS	UT
	Centralita de detecció d'incendis	1
	Detectors iònics	5
	Extintor de pols ABC-21A113B de 6 kg	3
	Extintor de CO2-898 de 9 kg	1
	Pulsador RCI	1
	Sirena interior	1
	Sirena exterior	1

PLANTA BAIXA	m2
Zona atenció	63.07
Distribuidor	14.25
Sala de reunions	20.65
Aula Formació 1	50.92
Servei	5.66
Office	5.73
TOTAL	160.28

DELEGACIÓ DEL BERGUEDÀ (BERGA)

Carrer Rafael Casanovas nº 6, Berga

1	ELECTRICITAT I IL·LUMINACIÓ	UT
	Quadre elèctric	1
	Pantalla LED 120x60 53W	22
	Downlight LED 20W	34
	Luminàries d'emergència	10
	Presses de corrent	16
	Presses de dades	3
	Presses telefonia	1
	Rack	1
2	CLIMATITZACIÓ	UT
	UE Daikin VRV-III RXYQ22P7	2
	UI Daikin difusió per conductes	1
3	FONTANERIA I SANEJAMENT	UT
	Servei d'homes i servei de dones/adaptat complets (lavabo i inodor)	2
	Escalfador elèctric instantani	1
4	DETECCIÓ I EXTINCIÓ D'INCENDIS	UT
	Centralita de detecció d'incendis	1
	Detectors iònics	12
	Extintor de pols tipus ABC-27A-183B de 6 kg	5
	Extintor de pols tipus ABC-21A-113B de 6 kg	1
	Extintor de CO2-898 de 9 kg	1
	Pulsador RCI	1
	Sirena interior	1
	Sirena exterior	1

PLANTA BAIXA	m2
Zona atenció	42.38
Distribuidor	31.21
Despatx	13.64
Sala de reunions	22.09
Servei	2.72
Servei adaptat	4.80
Sala rack i neteja	1.28
Office	9.50
Aula Formació 1	64.00
Aula Formació 2	50.25
TOTAL	241.87

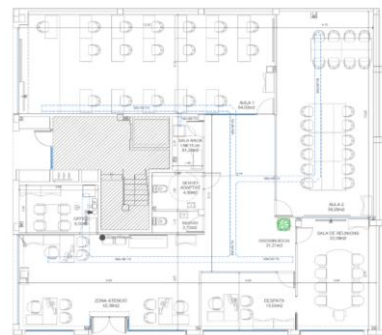
DELEGACIÓ DE L'ANOIA (IGUALADA)

Carrer Born nº 5, Igualada

1	ELECTRICITAT I IL·LUMINACIÓ	UT
	Quadre elèctric	1
	Luminàries: pantalles fluorescents de 60x60 de 4x18w	12
	Luminàries tipus Downlight de 2x26w	54
	Luminàries tipus dicroïques de 50w	40
	Projectors Lineas TC de 300w	5
	Luminàries d'emergència	9
	Presses de corrent	89
	Presses de dades	16
	Presses telefonia	5
	Rack	1
2	CLIMATITZACIÓ	UT
	UE Panasonic	3
	UI Panasonic difusió per mitjà de conductes de fibra	4
	Difusors tangencials	2
	Difusors lineals	8
3	FONTANERIA I SANEJAMENT	UT
	Serveis complets (lavabo i inodor) mixtes adaptats	2
4	DETECCIÓ I EXTINCIÓ D'INCENDIS	UT
	Centralita de detecció d'incendis	1
	Detectors iònics	14
	Extintor de pols tipus ABC-27A-183B de 6 kg	4
	Extintor de CO2-898 de 9 kg	1
	Pulsador RCI	1
	Sirena interior	1
	Sirena exterior	1

PLANTA SOTERRANI	m2
Accés al soterrani	6.38
Magatzem Soterrani	46.43
SUBTOTAL PS	52.81

PLANTA BAIXA	m2
Zona atenció	30.55
Distribuidor 1	27.24
Despatx	12.00
Magatzem 1	1.53
Serveis	4.44
Sala rack	1.28
Sala de reunions	21.19
Magatzem 2	4.63
Aula Formació 3	26.85
Magatzem 3	3.60
SUBTOTAL PB	133.31

PLANTA PRIMERA	m2
Nucli escales	7.14
Distribuidor 2	11.62
Aula Formació 2	21.00
Servei	3.40
Aula Formació 1	55.24
SUBTOTAL P1	98.60

TOTAL	284.72
--------------	---------------



DELEGACIÓ DEL BAIX LLOBREGAT (SANT FELIU DE LLOBREGAT)

C/ Lauredà Miró nº 350, Sant Feliu de Llobregat

1	ELECTRICITAT I IL·LUMINACIÓ	UT
	Quadre elèctric	1
	Luminàries: pantalles fluorescents de 60x60 de 4x18w	37
	Luminàries: pantalles fluorescents de 120x60 de 4x18w	2
	Luminàries tipus Downlight de 2x26w	14
	Luminàries tipus dicroiques de 50w	12
	Projectors exteriors de façana	6
	Luminàries d'emergència	13
	Presses de corrent	31
	Presses de dades	27
	Rack	1
2	CLIMATITZACIÓ	UT
	UE Mitsubishi	6
	UI Mitsubishi difusió per mitjà de conductes de fibra	6
	Difusors tangencials	15
3	FONTANERIA I SANEJAMENT	UT
	PB: Serveis complets (lavabo i inodor) homes i dones	2
	PS: Serveis complets (lavabo i inodor) homes i dones/adaptat	2
4	DETECCIÓ I EXTINCIÓ D'INCENDIS	UT
	Centraleta de detecció d'incendis KILSEN NK-704 de 4 zones	1
	Detectors òptics	12
	Extintor de pols tipus ABC-21A113B de 6 kg	3
	Extintor de CO2-89B de 9 kg	1
	Pulsador RCI	1
	Sirena interior	1
	Sirena exterior	1

PLANTA BAIXA	m2
Zona atenció	30,36
Aula formació 1	28,26
Magatzem aula	3,13
Serveis	9,65
Sala rack	1,95
Escala	10,53
SUBTOTAL PB	83,88

PLANTA SOTERRANI	m2
Vestíbul	34,20
Aula formació 2	41,88
Despatx 1	14,80
Despatx 2	9,10
Despatx 3	14,40
Serveis	5,75
Office	1,70
SUBTOTAL PSOT.	121,83

TOTAL	205,71
-------	--------

DELEGACIÓ D'OSONA (VIC)

Edifici el Sucre C/ Historiador R. d'Abadà i Vinyals nº 5, Vic

1	ELECTRICITAT I IL·LUMINACIÓ	UT
	Quadre elèctric generals (Oficines, Llotja i Hub) + subquadres	3
	Luminàries: pantalles fluorescents de 60x60 de 4x18w	41
	Luminàries tipus Downlight de 2x26w	14
	Projectors	6
	Luminàries tipus dicroiques de 50w	6
	Làmpada PANZERGUJ0 10W	8
	Focus FREPLIGHT Coral mini orientable 3KK 7W	16
	Làmpada ESSE-CI marco thimless One Ring PG 1140mm 3K 58W	1
	Làmpada ESSE-CI marco thimless One Ring PG 1510mm 3K 77W	5
	Projector GOPILED Amarat baixa lluminància 8W 3K sobre perfil magnètic PRO-DN1_0-B	2
	Projector GOPILED Amarat 10W 3K sobre perfil magnètic PRO-DN1_0-B	16
	Banyador GOPILED Amarat baixa lluminància 32W 3K sobre perfil magnètic PRO-DN1_0-B	6
	Làmpada MOLTUJCE Bina Round 400 6pal 3K 30W	1
	Downlight FREPI coral 10W 3K	11
	Luminàries d'emergència	13
	Presses de corrent	102
	Presses de dades	52
	Presses telefònica	3
	Presses de TV	3
	Rack (Oficines, Llotja i Hub)	3
2	CLIMATITZACIÓ	UT
	UE Mitsubishi PUHY-P250YNW-A1 R410A	1
	UE Panasonic	1
	UI Fancoil tipus split Mitsubishi	1
	UI Fancoil tipus cassette Mitsubishi	6
	UI Panasonic difusió per mitjà de conductes i reixes de 30x10	9
	UI Cortina d'aire HTW	1
	Bomba de recirculació	1
	UTA	1
	Desestratificador	2
	UE Toshiba	1
	UI Cortina d'aire Koshner	1
	UI Fancoil horitzontal de sostre Toshiba	3
	UI Fancoil tipus split vertical Toshiba	6
3	FONTANERIA I SANEJAMENT	UT
	Escalfador elèctric	1
	PB: Servei complet (lavabo i inodor) dones/adaptat	1
	PB: Serveis complets (2 lavabos i 6 inodors)	2+6
	P1: Serveis complets (lavabo i inodor) homes/adaptat i dones/adaptat	2
4	DETECCIÓ I EXTINCIÓ D'INCENDIS	UT
	Centraleta de detecció d'incendis KILSEN NK-704 de 4 zones	2
	Detector s'ionics	17
	Extintor de pols tipus ABC-21A113B de 6 kg	11
	Extintor de pols tipus ABC-34A113B de 6 kg	4
	Extintor de CO2-89B de 9 kg	2
	Pulsador RCI	3
	Sirena interior	3
	Sirena exterior	1
	BIE - 25	3

PLANTA BAIXA	m2
Vestíbul	16,10
Oficina	24,47
Sala Videokonferència	6,10
Sala Polivalent	11,00
Office	6,36
Sala Tècnica	7,46
Servei Adaptat	4,40
Serveis	24,77
Passadís 1	20,23
Passadís 2	15,22
Aula 1 Sala Congrat	48,53
Aula 2 Sala Ter	40,30
Aula 3 Sala Ges	24,58
Sala Llotja	202,36
Sala Sert	350,35
Antic Bar	146,35
Agoraxxa	114,53
SUBTOTAL PB	1.063,11

PLANTA PRIMERA	m2
Sala Bellmunt	7,14
Distribuidor Sala Bellmunt	8,01
Passadís 3	25,38
Passadís 4	59,31
Sala Treball 1	21,27
Sala Treball 2	22,67
Sala Treball 3	20,79
Sala Treball 4	49,15
Sala Treball 5	39,06
Sala Reunions	21,74
Distribuidor Serveis	4,88
Servei	4,16
Servei	3,41
Office	6,95
Agoraxxa	138,91
SUBTOTAL P1	432,83

TOTAL	1.495,94
-------	----------



DELEGACIÓ DEL VALLES ORIENTAL (GRANOLLERS) Edifici Can Muntayola
Cami del Mig nº 22, Granollers

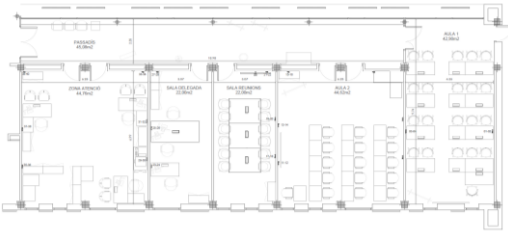

PLANTA BAIXA	m2
Passadís	45,08
Zona atenció	44,76
Sala delegada	22,00
Sala de reunions	22,00
Aula formació 1	42,90
Aula formació 2	44,62
TOTAL	221,36

DELEGACIÓ DEL MARESME (MATARÓ) Edifici Municipal TecnoCampus 2
Carrer Ernest Lluch nº 32, Mataró

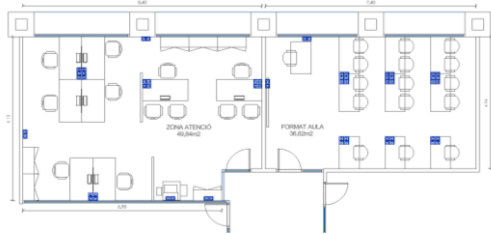

PLANTA BAIXA	m2
Zona atenció	49,84
Aula formació	36,62
TOTAL	86,46

DELEGACIÓ DEL BARCELONÉS SUD (HOSPITALET DE LLOBREGAT) Gornal Activa
Carrer Can Tries, 20

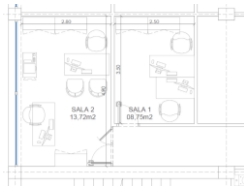

PLANTA PRIMERA	m2
Sala 1	8,75
Sala 2	13,72
TOTAL	22,47

DELEGACIÓ DEL BARCELONÉS NORD (BADALONA) Edifici BCIN
Polígon Les Guixeres, s/n



PLANTA BAIXA	m2
LOCAL 1	35,37
LOCAL 2	18,35
TOTAL	53,72

DELEGACIÓ DEL GARRAF (VILANOVA I LA GELTRÚ) Edifici Neápolis
Rambla de l'Exposició, 59

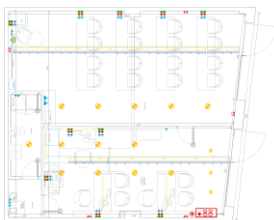

PLANTA BAIXA	m2
Zona atenció	24,17
Aula formació	37,50
TOTAL	61,67

ANNEX VIII

CALENDARI ANUAL DE MANTENIMENT DELS EQUIPAMENTS DE LES INSTAL·LACIONS DELS EDIFICIS I LOCALS DE LA CAMBRA

S'assenyalen les tasques i el calendari anual del manteniment preventiu/normatiu que haurà de realitzar l'empresa mantenidora, qui desenvoluparà un pla de manteniment de les instal·lacions seguint i aplicant, com a mínim, els paràmetres marcats al quadre següent, enumerats de forma no exhaustiva.

Aquest calendari de manteniment és enunciatiu i no limitatiu, per que el licitador tingui un ordre de valors de la quantitat de feines que s'han de fer a les diferents instal·lacions dels edificis de la Cambra. Dit calendari s'haurà d'actualitzar sense que la seva variació pugui comportar cap tipus de reclamació de prestació econòmica per part del licitador.

Els edificis objecte de manteniment preventiu/normatiu seran:

- **Edifici de Serveis Centrals:**
 - Av. Diagonal 452, Barcelona
- **Seu Corporativa:**
 - La Llotja de Mar, Passeig Isabel II 1, Barcelona
- **Delegació territorial en edifici de copropietat i amb manteniment integrat:**
 - Osona: Edifici el Sucre, C/ Historiador R. d'Abadal i Vinyals 5 (Vic)
- **Delegacions territorials en locals autònoms:**
 - Berguedà: C/ Rafael Casanovas, 6 (Berga)
 - Anoia: C/ Born, 5 (Igualada)
 - Baix Llobregat: C/ Laureà Miró, 350 (Sant Feliu de Llobregat)
 - Alt Penedès: Plaça de l'Estació, 1 (Vilafranca del Penedès)

Nº	MÀQUINA	DENOMINACIÓ MÀQUINA	GAMA	DENOMINACIÓ GAMA	PERIODICITAT	MES																		
						01	02	03	04	05	06	07	08	09	10	11	12							
DIAGONAL																								
QUADRES ELÈCTRICS																								
Nº	MÀQUINA	DENOMINACIÓ MÀQUINA	GAMA	DENOMINACIÓ GAMA	PERIODICITAT	01	02	03	04	05	06	07	08	09	10	11	12							
1	CEL/CL	QE Clima planta coberta	GT-CEL	MP QUADRES ELECTRICS	TRIMESTRAL	1																		
2	CEL/ASC-1-2	QE Ascensor 1 i 2	GT-CEL	MP QUADRES ELECTRICS	TRIMESTRAL	1																		
3	CEL/CL-G	QE Armari climatització general	GT-CEL	MP QUADRES ELECTRICS	TRIMESTRAL	1																		
4	CEL/PC	QE del Conductor de Protecció de Circuit	GT-CEL	MP QUADRES ELECTRICS	TRIMESTRAL	1																		
5	CEL/ASC-3-4	QE Ascensor 3 i 4	GT-CEL	MP QUADRES ELECTRICS	TRIMESTRAL	1																		
6	CEL/ENL-P2	QE Enllumenat P2	GT-CEL	MP QUADRES ELECTRICS	TRIMESTRAL	1																		
7	CEL/ENL-P3	QE Enllumenat P3	GT-CEL	MP QUADRES ELECTRICS	TRIMESTRAL	1																		
8	CEL/ENL-P4	QE Enllumenat P4	GT-CEL	MP QUADRES ELECTRICS	TRIMESTRAL	1																		
9	CEL/ENL-P5	QE Enllumenat P5	GT-CEL	MP QUADRES ELECTRICS	TRIMESTRAL	1																		
10	CEL/ENL-P6	QE Enllumenat P6	GT-CEL	MP QUADRES ELECTRICS	TRIMESTRAL	1																		
11	CEL/ENL-P7	QE Enllumenat P7	GT-CEL	MP QUADRES ELECTRICS	TRIMESTRAL	1																		
12	CEL/ENL-P8	QE Enllumenat P8	GT-CEL	MP QUADRES ELECTRICS	TRIMESTRAL	1																		
13	CEL/ENL-P9	QE Enllumenat P9	GT-CEL	MP QUADRES ELECTRICS	TRIMESTRAL	1																		
14	CEL/ENL-P10	QE Enllumenat P10	GT-CEL	MP QUADRES ELECTRICS	TRIMESTRAL	1																		
15	CEL/FOR-P2	QE Força P2	GT-CEL	MP QUADRES ELECTRICS	TRIMESTRAL	1																		
16	CEL/FOR-P3	QE Força P3	GT-CEL	MP QUADRES ELECTRICS	TRIMESTRAL	1																		
17	CEL/FOR-P4	QE Força P4	GT-CEL	MP QUADRES ELECTRICS	TRIMESTRAL	1																		
18	CEL/FOR-P5	QE Força P5	GT-CEL	MP QUADRES ELECTRICS	TRIMESTRAL	1																		
19	CEL/FOR-P6	QE Força P6	GT-CEL	MP QUADRES ELECTRICS	TRIMESTRAL	1																		
20	CEL/FOR-P7	QE Força P7	GT-CEL	MP QUADRES ELECTRICS	TRIMESTRAL	1																		
21	CEL/FOR-P8	QE Força P8	GT-CEL	MP QUADRES ELECTRICS	TRIMESTRAL	1																		
22	CEL/FOR-P9	QE Força P9	GT-CEL	MP QUADRES ELECTRICS	TRIMESTRAL	1																		
23	CEL/FOR-P10	QE Força P10	GT-CEL	MP QUADRES ELECTRICS	TRIMESTRAL	1																		
24	CEL/SAL-P2	QE SAI P2	GT-CEL	MP QUADRES ELECTRICS	TRIMESTRAL	1																		
25	CEL/SAL-P3	QE SAI P3	GT-CEL	MP QUADRES ELECTRICS	TRIMESTRAL	1																		
26	CEL/SAL-P4	QE SAI P4	GT-CEL	MP QUADRES ELECTRICS	TRIMESTRAL	1																		
27	CEL/SAL-P5	QE SAI P5	GT-CEL	MP QUADRES ELECTRICS	TRIMESTRAL	1																		
28	CEL/SAL-P6	QE SAI P6	GT-CEL	MP QUADRES ELECTRICS	TRIMESTRAL	1																		
29	CEL/SAL-P7	QE SAI P7	GT-CEL	MP QUADRES ELECTRICS	TRIMESTRAL	1																		
30	CEL/SAL-P8	QE SAI P8	GT-CEL	MP QUADRES ELECTRICS	TRIMESTRAL	1																		
31	CEL/SAL-P9	QE SAI P9	GT-CEL	MP QUADRES ELECTRICS	TRIMESTRAL	1																		
32	CEL/UE-PB	QE unitats exteriors d'aire PB (terrasa)	GT-CEL	MP QUADRES ELECTRICS	TRIMESTRAL	1																		
33	CEL/SAL-P1	QE SAI P1	GT-CEL	MP QUADRES ELECTRICS	TRIMESTRAL	1																		
34	CEL/UE-P1	QE P1	GT-CEL	MP QUADRES ELECTRICS	TRIMESTRAL	1																		
35	CEL/CL-PB1	QE Clima PB	GT-CEL	MP QUADRES ELECTRICS	TRIMESTRAL	1																		
36	CEL/CL-PB2	QE Clima Passadís i escala	GT-CEL	MP QUADRES ELECTRICS	TRIMESTRAL	1																		
37	CEL/CL-PB1	QE PB	GT-CEL	MP QUADRES ELECTRICS	TRIMESTRAL	1																		
38	CEL/ENL-SC	QE Enllumenat serveis comuns	GT-CEL	MP QUADRES ELECTRICS	TRIMESTRAL	1																		
39	CEL/CT	QE Sala central de telefonia	GT-CEL	MP QUADRES ELECTRICS	TRIMESTRAL	1																		
40	CEL/SSGG	QE Serveis Generats	GT-CEL	MP QUADRES ELECTRICS	TRIMESTRAL	1																		
41	CEL/ENL-FOR	QE Enllumenat i Força	GT-CEL	MP QUADRES ELECTRICS	TRIMESTRAL	1																		
42	CEL/SAI	QE SAI	GT-CEL	MP QUADRES ELECTRICS	TRIMESTRAL	1																		
43	CEL/BT-P	QE BT (P)	GT-CEL	MP QUADRES ELECTRICS	TRIMESTRAL	1																		
44	CEL/BT-2	QE BT (N)	GT-CEL	MP QUADRES ELECTRICS	TRIMESTRAL	1																		
45	CEL/BOMB1	QE Bomba submergida Flight	GT-CEL	MP QUADRES ELECTRICS	TRIMESTRAL	1																		
46	CEL/BOMB2	QE Bomba submergida Flight	GT-CEL	MP QUADRES ELECTRICS	TRIMESTRAL	1																		
47	CEL/BOMB3	QE Bomba submergida Flight	GT-CEL	MP QUADRES ELECTRICS	TRIMESTRAL	1																		
48	CEL/BOMB4	QE Bombes pou	GT-CEL	MP QUADRES ELECTRICS	TRIMESTRAL	1																		
GAMES MENSUALS						16	16	16	16	16	16	16	16	16	16	16	16							

CLIMATITZACIÓ																	
Nº	MÀQUINA	DENOMINACIÓ MÀQUINA	GAMA	DENOMINACIÓ GAMA	PERIODICITAT	01	02	03	04	05	06	07	08	09	10	11	12
49			GT-PEA	MP PLANTA REFREDADORA AIGUA	TRIMESTRAL	1											
50	CL/PR.NECS1	PLANTA FRED NECS 1 (PE-3.1)	GSE-PEA	MP PLANTA REFREDADORA AIGUA	SEMESTRAL	1											
51			GA-PEA	MP PLANTA REFREDADORA AIGUA	ANUAL	1											
52			GT-PEA	MP PLANTA REFREDADORA AIGUA	TRIMESTRAL	1											
53	CL/PR.NECS2	PLANTA FRED NECS 2 (PE-3.2)	GSE-PEA	MP PLANTA REFREDADORA AIGUA	SEMESTRAL	1											
54			GA-PEA	MP PLANTA REFREDADORA AIGUA	ANUAL	1											
55			GT-PEA	MP PLANTA REFREDADORA AIGUA	TRIMESTRAL	1											
56	CL/PR.TECS	PLANTA FRED TECS (PE-2) - F/XL 0502	GSE-PEA	MP PLANTA REFREDADORA AIGUA	SEMESTRAL	1											
57			GA-PEA	MP PLANTA REFREDADORA AIGUA	ANUAL	1											
58			GT-PEA	MP PLANTA REFREDADORA AIGUA	TRIMESTRAL	1											
59	CL/PR.ERACS	PLANTA FRED-CALOR ERACS (PE-1) Q/SL 1762	GSE-PEA	MP PLANTA REFREDADORA AIGUA	SEMESTRAL	1											
60			GA-PEA	MP PLANTA REFREDADORA AIGUA	ANUAL	1											
61	CL/AC.P-1.02.EXT	UN. EXT. CASSETTE SALA BT	GM-CLI	MP CLIMATIZADOR	MENSUAL	1	1	1	1	1	1	1	1	1	1	1	1
62			GT-CLI	MP CLIMATIZADOR	TRIMESTRAL	1											
63			GSE-CLI	MP CLIMATIZADOR	SEMESTRAL	1											
64			GM-CLI	MP CLIMATIZADOR	MENSUAL	1	1	1	1	1	1	1	1	1	1	1	1
65	CL/AC.P-1.02.EXT	UN. EXT. CASSETTE SALA RACK	GT-CLI	MP CLIMATIZADOR	TRIMESTRAL	1											
66			GSE-CLI	MP CLIMATIZADOR	SEMESTRAL	1											
67			GM-CLI	MP CLIMATIZADOR	MENSUAL	1	1	1	1	1	1	1	1	1	1	1	1
68	CL/AC.P2.03.CW	UN. EXT.FAN-COIL COWORKING	GT-CLI	MP CLIMATIZADOR	TRIMESTRAL	1											
69			GSE-CLI	MP CLIMATIZADOR	SEMESTRAL	1											
70			GM-CS	MP EQUIP EXPANSIÓ DIRECTE	MENSUAL	1	1	1	1	1	1	1	1	1	1	1	1
71			GT-VS	MP EQUIP EXPANSIÓ DIRECTE	TRIMESTRAL	1											
72	CL/AC.P-1.01.INT	UN. INT. CASSETTE SALA BT	GSE-CS	MP EQUIP EXPANSIÓ DIRECTE	SEMESTRAL	1											
73			GA-CS	MP EQUIP EXPANSIÓ DIRECTE	ANUAL	1											
74			GM-CS	MP EQUIP EXPANSIÓ DIRECTE	MENSUAL	1	1	1	1	1	1	1	1	1	1	1	1
75			GT-VS	MP EQUIP EXPANSIÓ DIRECTE	TRIMESTRAL	1											
76	CL/AC.P-1.02.INT	UN. INT. CASSETTE SALA RACK	GSE-CS	MP EQUIP EXPANSIÓ DIRECTE	SEMESTRAL	1											
77			GA-CS	MP EQUIP EXPANSIÓ DIRECTE	ANUAL	1											
78			GM-FC4T	MP FAN-COIL CIRCUIT AIGUA	MENSUAL	1	1	1	1	1	1	1	1	1	1	1	1
79			GT-FC4T	MP FAN-COIL CIRCUIT AIGUA	TRIMESTRAL	1											
80	CL/AC.P-1.03.INT	UN. INT. CASSETTE MENJADOR	GSE-FC4T	MP FAN-COIL CIRCUIT AIGUA	SEMESTRAL	1											
81			GA-FC4T	MP FAN-COIL CIRCUIT AIGUA	ANUAL	1											
82			GM-FC4T	MP FAN-COIL CIRCUIT AIGUA	MENSUAL	1	1	1	1	1	1	1	1	1	1	1	1
83			GT-FC4T	MP FAN-COIL CIRCUIT AIGUA	TRIMESTRAL	1											
84	CL/AC.P-1.04.INT	FAN-COIL VESTIBUL PS-1	GSE-FC4T	MP FAN-COIL CIRCUIT AIGUA	SEMESTRAL	1											
85			GA-FC4T	MP FAN-COIL CIRCUIT AIGUA	ANUAL	1											
86			GM-CU	MP RECUPERADOR D'AIRE	MENSUAL	1	1	1	1	1	1	1	1	1	1	1	1
87	CL/REC.CB1.PL	RECUPERADOR LOCAL PL. BAIXA 1	GSE-CU	MP RECUPERADOR D'AIRE	SEMESTRAL	1											
88			GA-CU	MP RECUPERADOR D'AIRE	ANUAL	1											
89			GM-CU	MP RECUPERADOR D'AIRE	MENSUAL	1	1	1	1	1	1	1	1	1	1	1	1
90	CL/REC.CB2.PL	RECUPERADOR LOCAL PL. BAIXA 2	GSE-CU	MP RECUPERADOR D'AIRE	SEMESTRAL	1											
91			GA-CU	MP RECUPERADOR D'AIRE	ANUAL	1											
92			GM-CU	MP RECUPERADOR D'AIRE	MENSUAL	1	1	1	1	1	1	1	1	1	1	1	1
93	CL/REC.CB3.PL	RECUPERADOR LOCAL PL. BAIXA 3	GSE-CU	MP RECUPERADOR D'AIRE	SEMESTRAL	1											
94			GA-CU	MP RECUPERADOR D'AIRE	ANUAL	1											

Nº	MÀQUINA	DENOMINACIÓ MÀQUINA	GAMA	DENOMINACIÓ GAMA	PERIODICITAT	MES													
						01	02	03	04	05	06	07	08	09	10	11	12		
520	CU/UI-4/23	UNITAT INTERIOR VRV P4 EQUIP 23	GM-CS	MP EQUIP EXPANSIÓ DIRECTE	MENSUAL	1	1	1	1	1	1	1	1	1	1	1	1	1	
521			GT-VS	MP EQUIP EXPANSIÓ DIRECTE	TRIMESTRAL			1			1			1			1		
522			GSE-CS	MP EQUIP EXPANSIÓ DIRECTE	SEMESTRAL			1						1				1	
523	CU/FC-5/1	FANCOIL P5 EQUIP 1	GA-CS	MP EQUIP EXPANSIÓ DIRECTE	ANUAL			1											
524			GM-FC4T	MP FAN-COIL CIRCUIT AIGUA	MENSUAL	1	1	1	1	1	1	1	1	1	1	1	1	1	
525			GT-FC4T	MP FAN-COIL CIRCUIT AIGUA	TRIMESTRAL	1			1			1			1			1	
526	CU/FC-5/2	FANCOIL P5 EQUIP 2	GSE-FC4T	MP FAN-COIL CIRCUIT AIGUA	SEMESTRAL			1						1				1	
527			GA-FC4T	MP FAN-COIL CIRCUIT AIGUA	ANUAL			1											
528			GM-FC4T	MP FAN-COIL CIRCUIT AIGUA	MENSUAL	1	1	1	1	1	1	1	1	1	1	1	1	1	1
529	CU/FC-5/3	FANCOIL P5 EQUIP 3	GT-FC4T	MP FAN-COIL CIRCUIT AIGUA	TRIMESTRAL	1			1			1			1			1	
530			GSE-FC4T	MP FAN-COIL CIRCUIT AIGUA	SEMESTRAL			1							1				
531			GA-FC4T	MP FAN-COIL CIRCUIT AIGUA	ANUAL			1											
532	CU/FC-5/4	FANCOIL P5 EQUIP 4	GM-FC4T	MP FAN-COIL CIRCUIT AIGUA	MENSUAL	1	1	1	1	1	1	1	1	1	1	1	1	1	
533			GT-FC4T	MP FAN-COIL CIRCUIT AIGUA	TRIMESTRAL	1			1			1			1			1	
534			GSE-FC4T	MP FAN-COIL CIRCUIT AIGUA	SEMESTRAL			1							1				1
535	CU/FC-5/5	FANCOIL P5 EQUIP 5	GA-FC4T	MP FAN-COIL CIRCUIT AIGUA	ANUAL			1											
536			GM-FC4T	MP FAN-COIL CIRCUIT AIGUA	MENSUAL	1	1	1	1	1	1	1	1	1	1	1	1	1	1
537			GT-FC4T	MP FAN-COIL CIRCUIT AIGUA	TRIMESTRAL	1			1			1			1			1	
538	CU/FC-5/6	FANCOIL P5 EQUIP 6	GSE-FC4T	MP FAN-COIL CIRCUIT AIGUA	SEMESTRAL			1						1				1	
539			GA-FC4T	MP FAN-COIL CIRCUIT AIGUA	ANUAL			1											
540			GM-FC4T	MP FAN-COIL CIRCUIT AIGUA	MENSUAL	1	1	1	1	1	1	1	1	1	1	1	1	1	1
541	CU/FC-5/7	FANCOIL P5 EQUIP 7	GT-FC4T	MP FAN-COIL CIRCUIT AIGUA	TRIMESTRAL	1			1			1			1			1	
542			GSE-FC4T	MP FAN-COIL CIRCUIT AIGUA	SEMESTRAL			1							1				1
543			GA-FC4T	MP FAN-COIL CIRCUIT AIGUA	ANUAL			1											
544	CU/FC-5/8	FANCOIL P5 EQUIP 8	GM-FC4T	MP FAN-COIL CIRCUIT AIGUA	MENSUAL	1	1	1	1	1	1	1	1	1	1	1	1	1	
545			GT-FC4T	MP FAN-COIL CIRCUIT AIGUA	TRIMESTRAL	1			1			1			1			1	
546			GSE-FC4T	MP FAN-COIL CIRCUIT AIGUA	SEMESTRAL			1							1				1
547	CU/FC-5/9	FANCOIL P5 EQUIP 9	GA-FC4T	MP FAN-COIL CIRCUIT AIGUA	ANUAL			1											
548			GM-FC4T	MP FAN-COIL CIRCUIT AIGUA	MENSUAL	1	1	1	1	1	1	1	1	1	1	1	1	1	1
549			GT-FC4T	MP FAN-COIL CIRCUIT AIGUA	TRIMESTRAL	1			1			1			1			1	
550	CU/FC-5/10	FANCOIL P5 EQUIP 10	GSE-FC4T	MP FAN-COIL CIRCUIT AIGUA	SEMESTRAL			1						1				1	
551			GA-FC4T	MP FAN-COIL CIRCUIT AIGUA	ANUAL			1											
552			GM-FC4T	MP FAN-COIL CIRCUIT AIGUA	MENSUAL	1	1	1	1	1	1	1	1	1	1	1	1	1	1
553	CU/FC-5/11	FANCOIL P5 EQUIP 11	GT-FC4T	MP FAN-COIL CIRCUIT AIGUA	TRIMESTRAL	1			1			1			1			1	
554			GSE-FC4T	MP FAN-COIL CIRCUIT AIGUA	SEMESTRAL			1							1				1
555			GA-FC4T	MP FAN-COIL CIRCUIT AIGUA	ANUAL			1											
556	CU/FC-5/12	FANCOIL P5 EQUIP 12	GM-FC4T	MP FAN-COIL CIRCUIT AIGUA	MENSUAL	1	1	1	1	1	1	1	1	1	1	1	1	1	
557			GT-FC4T	MP FAN-COIL CIRCUIT AIGUA	TRIMESTRAL	1			1			1			1			1	
558			GSE-FC4T	MP FAN-COIL CIRCUIT AIGUA	SEMESTRAL			1							1				1
559	CU/FC-5/13	FANCOIL P5 EQUIP 13	GA-FC4T	MP FAN-COIL CIRCUIT AIGUA	ANUAL			1											
560			GM-FC4T	MP FAN-COIL CIRCUIT AIGUA	MENSUAL	1	1	1	1	1	1	1	1	1	1	1	1	1	1
561			GT-FC4T	MP FAN-COIL CIRCUIT AIGUA	TRIMESTRAL	1			1			1			1			1	
562	CU/FC-5/14	FANCOIL P5 EQUIP 14	GSE-FC4T	MP FAN-COIL CIRCUIT AIGUA	SEMESTRAL			1						1				1	
563			GA-FC4T	MP FAN-COIL CIRCUIT AIGUA	ANUAL			1											
564			GM-FC4T	MP FAN-COIL CIRCUIT AIGUA	MENSUAL	1	1	1	1	1	1	1	1	1	1	1	1	1	1
565	CU/FC-5/15	FANCOIL P5 EQUIP 15	GT-FC4T	MP FAN-COIL CIRCUIT AIGUA	TRIMESTRAL	1			1			1			1			1	
566			GSE-FC4T	MP FAN-COIL CIRCUIT AIGUA	SEMESTRAL			1							1				1
567			GA-FC4T	MP FAN-COIL CIRCUIT AIGUA	ANUAL			1											
568	CU/FC-5/16	FANCOIL P5 EQUIP 16	GM-FC4T	MP FAN-COIL CIRCUIT AIGUA	MENSUAL	1	1	1	1	1	1	1	1	1	1	1	1	1	
569			GT-FC4T	MP FAN-COIL CIRCUIT AIGUA	TRIMESTRAL	1			1			1			1			1	
570			GSE-FC4T	MP FAN-COIL CIRCUIT AIGUA	SEMESTRAL			1							1				1
571	CU/FC-5/17	FANCOIL P5 EQUIP 17	GA-FC4T	MP FAN-COIL CIRCUIT AIGUA	ANUAL			1											
572			GM-FC4T	MP FAN-COIL CIRCUIT AIGUA	MENSUAL	1	1	1	1	1	1	1	1	1	1	1	1	1	1
573			GT-FC4T	MP FAN-COIL CIRCUIT AIGUA	TRIMESTRAL	1			1			1			1			1	
574	CU/FC-5/18	FANCOIL P5 EQUIP 18	GSE-FC4T	MP FAN-COIL CIRCUIT AIGUA	SEMESTRAL			1						1				1	
575			GA-FC4T	MP FAN-COIL CIRCUIT AIGUA	ANUAL			1											
576			GM-FC4T	MP FAN-COIL CIRCUIT AIGUA	MENSUAL	1	1	1	1	1	1	1	1	1	1	1	1	1	1
577	CU/FC-5/19	FANCOIL P5 EQUIP 19	GT-FC4T	MP FAN-COIL CIRCUIT AIGUA	TRIMESTRAL	1			1			1			1			1	
578			GSE-FC4T	MP FAN-COIL CIRCUIT AIGUA	SEMESTRAL			1							1				1
579			GA-FC4T	MP FAN-COIL CIRCUIT AIGUA	ANUAL			1											
580	CU/FC-5/20	FANCOIL P5 EQUIP 20	GM-FC4T	MP FAN-COIL CIRCUIT AIGUA	MENSUAL	1	1	1	1	1	1	1	1	1	1	1	1	1	
581			GT-FC4T	MP FAN-COIL CIRCUIT AIGUA	TRIMESTRAL	1			1			1			1			1	
582			GSE-FC4T	MP FAN-COIL CIRCUIT AIGUA	SEMESTRAL			1							1				1
583	CU/FC-5/21	FANCOIL P5 EQUIP 21	GA-FC4T	MP FAN-COIL CIRCUIT AIGUA	ANUAL			1											
584			GM-FC4T	MP FAN-COIL CIRCUIT AIGUA	MENSUAL	1	1	1	1	1	1	1	1	1	1	1	1	1	1
585			GT-FC4T	MP FAN-COIL CIRCUIT AIGUA	TRIMESTRAL	1			1			1			1			1	
586	CU/FC-5/22	FANCOIL P5 EQUIP 22	GSE-FC4T	MP FAN-COIL CIRCUIT AIGUA	SEMESTRAL			1						1				1	
587			GA-FC4T	MP FAN-COIL CIRCUIT AIGUA	ANUAL			1											
588			GM-FC4T	MP FAN-COIL CIRCUIT AIGUA	MENSUAL	1	1	1	1	1	1	1	1	1	1	1	1	1	1
589	CU/FC-5/23	FANCOIL P5 EQUIP 23	GT-FC4T	MP FAN-COIL CIRCUIT AIGUA	TRIMESTRAL	1			1			1			1			1	
590			GSE-FC4T	MP FAN-COIL CIRCUIT AIGUA	SEMESTRAL			1							1				1
591			GA-FC4T	MP FAN-COIL CIRCUIT AIGUA	ANUAL			1											
592	CU/FC-5/24	FANCOIL P5 EQUIP 24	GM-FC4T	MP FAN-COIL CIRCUIT AIGUA	MENSUAL	1	1	1	1	1	1	1	1	1	1	1	1	1	
593			GT-FC4T	MP FAN-COIL CIRCUIT AIGUA	TRIMESTRAL	1			1			1			1			1	
594			GSE-FC4T	MP FAN-COIL CIRCUIT AIGUA	SEMESTRAL			1							1				1
595	CU/UI-5/25	UNITAT INTERIOR VRV P5 EQUIP 25	GA-FC4T	MP FAN-COIL CIRCUIT AIGUA	ANUAL			1											
596			GM-FC4T	MP FAN-COIL CIRCUIT AIGUA	MENSUAL	1	1	1	1	1	1	1	1	1	1	1	1	1	1
597			GT-FC4T	MP FAN-COIL CIRCUIT AIGUA	TRIMESTRAL	1			1			1			1			1	
598	CU/FC-6/1	FANCOIL P6 EQUIP 1	GSE-FC4T	MP FAN-COIL CIRCUIT AIGUA	SEMESTRAL			1						1				1	
599			GA-FC4T	MP FAN-COIL CIRCUIT AIGUA	ANUAL			1											
600			GM-FC4T	MP FAN-COIL CIRCUIT AIGUA	MENSUAL	1	1	1	1	1	1	1	1	1	1	1	1	1	1
601	CU/FC-6/2	FANCOIL P6 EQUIP 2	GT-FC4T	MP FAN-COIL CIRCUIT AIGUA	TRIMESTRAL	1			1			1			1			1	
602			GSE-FC4T	MP FAN-COIL CIRCUIT AIGUA	SEMESTRAL			1							1				1
603			GA-FC4T	MP FAN-COIL CIRCUIT AIGUA	ANUAL			1											
604	CU/FC-6/2	FANCOIL P6 EQUIP 2	GM-FC4T	MP FAN-COIL CIRCUIT AIGUA	MENSUAL	1	1	1	1	1	1	1	1	1	1	1	1	1	
605			GT-FC4T	MP FAN-COIL CIRCUIT AIGUA	TRIMESTRAL	1			1			1			1			1	
606			GSE-FC4T	MP FAN-COIL CIRCUIT AIGUA	SEMESTRAL			1							1				1
607	CU/FC-6/1	FANCOIL P6 EQUIP 1	GA-FC4T	MP FAN-COIL CIRCUIT AIGUA	ANUAL			1											
608			GM-FC4T	MP FAN-COIL CIRCUIT AIGUA	MENSUAL	1	1	1	1	1	1	1	1	1	1	1	1	1	1
609			GT-FC4T	MP FAN-COIL CIRCUIT AIGUA	TRIMESTRAL	1			1			1			1			1	
610	CU/FC-6/2	FANCOIL P6 EQUIP 2	GSE-FC4T	MP FAN-COIL CIRCUIT AIGUA	SEMESTRAL			1						1				1	
611			GA-FC4T	MP FAN-COIL CIRCUIT AIGUA	ANUAL			1											
612			GM-FC4T	MP FAN-COIL CIRCUIT AIGUA	MENSUAL	1	1	1	1	1	1	1	1	1	1	1	1	1	1
613	CU/FC-6/1	FANCOIL P6 EQUIP 1	GT-FC4T	MP FAN-COIL CIRCUIT AIGUA	TRIMESTRAL	1			1			1			1			1	
614			GSE-FC4T	MP FAN-COIL CIRCUIT AIGUA	SEMESTRAL			1							1				1
615			GA-FC4T	MP FAN-COIL CIRCUIT AIGUA	ANUAL			1											
616	CU/FC-6/2	FANCOIL P6 EQUIP 2	GM-FC4T	MP FAN-COIL CIRCUIT AIGUA	MENSUAL	1													

Nº	MÀQUINA	DENOMINACIÓ MÀQUINA	GAMA	DENOMINACIÓ GAMA	PERIODICITAT	MES												
						01	02	03	04	05	06	07	08	09	10	11	12	
852			GM-FC4T	MP FAN-COIL CIRCUIT AIGUA	MENSUAL	1	1	1	1	1	1	1	1	1	1	1	1	
853	CL/FC-8/16	FANCOIL P8 EQUIP 16	GT-FC4T	MP FAN-COIL CIRCUIT AIGUA	TRIMESTRAL	1			1			1			1		1	
854			GSE-FC4T	MP FAN-COIL CIRCUIT AIGUA	SEMESTRAL	1						1					1	
855			GA-FC4T	MP FAN-COIL CIRCUIT AIGUA	ANUAL	1											1	
856			GM-FC4T	MP FAN-COIL CIRCUIT AIGUA	MENSUAL	1	1	1	1	1	1	1	1	1	1	1	1	
857	CL/FC-8/17	FANCOIL P8 EQUIP 17	GT-FC4T	MP FAN-COIL CIRCUIT AIGUA	TRIMESTRAL	1			1			1			1		1	
858			GSE-FC4T	MP FAN-COIL CIRCUIT AIGUA	SEMESTRAL	1						1					1	
859			GA-FC4T	MP FAN-COIL CIRCUIT AIGUA	ANUAL	1											1	
860			GM-FC4T	MP FAN-COIL CIRCUIT AIGUA	MENSUAL	1	1	1	1	1	1	1	1	1	1	1	1	
861	CL/FC-8/18	FANCOIL P8 EQUIP 18	GT-FC4T	MP FAN-COIL CIRCUIT AIGUA	TRIMESTRAL	1			1			1			1		1	
862			GSE-FC4T	MP FAN-COIL CIRCUIT AIGUA	SEMESTRAL	1						1					1	
863			GA-FC4T	MP FAN-COIL CIRCUIT AIGUA	ANUAL	1											1	
864			GM-FC4T	MP FAN-COIL CIRCUIT AIGUA	MENSUAL	1	1	1	1	1	1	1	1	1	1	1	1	
865	CL/FC-8/19	FANCOIL P8 EQUIP 19	GT-FC4T	MP FAN-COIL CIRCUIT AIGUA	TRIMESTRAL	1			1			1			1		1	
866			GSE-FC4T	MP FAN-COIL CIRCUIT AIGUA	SEMESTRAL	1						1					1	
867			GA-FC4T	MP FAN-COIL CIRCUIT AIGUA	ANUAL	1											1	
868			GM-FC4T	MP FAN-COIL CIRCUIT AIGUA	MENSUAL	1	1	1	1	1	1	1	1	1	1	1	1	
869	CL/FC-8/20	FANCOIL P8 EQUIP 20	GT-FC4T	MP FAN-COIL CIRCUIT AIGUA	TRIMESTRAL	1			1			1			1		1	
870			GSE-FC4T	MP FAN-COIL CIRCUIT AIGUA	SEMESTRAL	1						1					1	
871			GA-FC4T	MP FAN-COIL CIRCUIT AIGUA	ANUAL	1											1	
872			GM-CS	MP EQUIP EXPANSIÓ DIRECTE	MENSUAL	1	1	1	1	1	1	1	1	1	1	1	1	
873	CL/UI-8/21	UNITAT INTERIOR VRV P8 EQUIP 21	GT-VS	MP EQUIP EXPANSIÓ DIRECTE	TRIMESTRAL	1			1			1			1		1	
874			GSE-CS	MP EQUIP EXPANSIÓ DIRECTE	SEMESTRAL	1						1					1	
875			GA-CS	MP EQUIP EXPANSIÓ DIRECTE	ANUAL	1											1	
876			GM-FC4T	MP FAN-COIL CIRCUIT AIGUA	MENSUAL	1	1	1	1	1	1	1	1	1	1	1	1	
877	CL/FC-9/1	FANCOIL P9 EQUIP 1	GT-FC4T	MP FAN-COIL CIRCUIT AIGUA	TRIMESTRAL	1			1			1			1		1	
878			GSE-FC4T	MP FAN-COIL CIRCUIT AIGUA	SEMESTRAL	1						1					1	
879			GA-FC4T	MP FAN-COIL CIRCUIT AIGUA	ANUAL	1											1	
880			GM-FC4T	MP FAN-COIL CIRCUIT AIGUA	MENSUAL	1	1	1	1	1	1	1	1	1	1	1	1	
881	CL/FC-9/2	FANCOIL P9 EQUIP 2	GT-FC4T	MP FAN-COIL CIRCUIT AIGUA	TRIMESTRAL	1			1			1			1		1	
882			GSE-FC4T	MP FAN-COIL CIRCUIT AIGUA	SEMESTRAL	1						1					1	
883			GA-FC4T	MP FAN-COIL CIRCUIT AIGUA	ANUAL	1											1	
884			GM-FC4T	MP FAN-COIL CIRCUIT AIGUA	MENSUAL	1	1	1	1	1	1	1	1	1	1	1	1	
885	CL/FC-9/3	FANCOIL P9 EQUIP 3	GT-FC4T	MP FAN-COIL CIRCUIT AIGUA	TRIMESTRAL	1			1			1			1		1	
886			GSE-FC4T	MP FAN-COIL CIRCUIT AIGUA	SEMESTRAL	1						1					1	
887			GA-FC4T	MP FAN-COIL CIRCUIT AIGUA	ANUAL	1											1	
888			GM-FC4T	MP FAN-COIL CIRCUIT AIGUA	MENSUAL	1	1	1	1	1	1	1	1	1	1	1	1	
889	CL/FC-9/4	FANCOIL P9 EQUIP 4	GT-FC4T	MP FAN-COIL CIRCUIT AIGUA	TRIMESTRAL	1			1			1			1		1	
890			GSE-FC4T	MP FAN-COIL CIRCUIT AIGUA	SEMESTRAL	1						1					1	
891			GA-FC4T	MP FAN-COIL CIRCUIT AIGUA	ANUAL	1											1	
892			GM-FC4T	MP FAN-COIL CIRCUIT AIGUA	MENSUAL	1	1	1	1	1	1	1	1	1	1	1	1	
893	CL/FC-9/5	FANCOIL P9 EQUIP 5	GT-FC4T	MP FAN-COIL CIRCUIT AIGUA	TRIMESTRAL	1			1			1			1		1	
894			GSE-FC4T	MP FAN-COIL CIRCUIT AIGUA	SEMESTRAL	1						1					1	
895			GA-FC4T	MP FAN-COIL CIRCUIT AIGUA	ANUAL	1											1	
896			GM-FC4T	MP FAN-COIL CIRCUIT AIGUA	MENSUAL	1	1	1	1	1	1	1	1	1	1	1	1	
897	CL/FC-9/6	FANCOIL P9 EQUIP 6	GT-FC4T	MP FAN-COIL CIRCUIT AIGUA	TRIMESTRAL	1			1			1			1		1	
898			GSE-FC4T	MP FAN-COIL CIRCUIT AIGUA	SEMESTRAL	1						1					1	
899			GA-FC4T	MP FAN-COIL CIRCUIT AIGUA	ANUAL	1											1	
900			GM-FC4T	MP FAN-COIL CIRCUIT AIGUA	MENSUAL	1	1	1	1	1	1	1	1	1	1	1	1	
901	CL/FC-9/7	FANCOIL P9 EQUIP 7	GT-FC4T	MP FAN-COIL CIRCUIT AIGUA	TRIMESTRAL	1			1			1			1		1	
902			GSE-FC4T	MP FAN-COIL CIRCUIT AIGUA	SEMESTRAL	1						1					1	
903			GA-FC4T	MP FAN-COIL CIRCUIT AIGUA	ANUAL	1											1	
904			GM-FC4T	MP FAN-COIL CIRCUIT AIGUA	MENSUAL	1	1	1	1	1	1	1	1	1	1	1	1	
905	CL/FC-9/8	FANCOIL P9 EQUIP 8	GT-FC4T	MP FAN-COIL CIRCUIT AIGUA	TRIMESTRAL	1			1			1			1		1	
906			GSE-FC4T	MP FAN-COIL CIRCUIT AIGUA	SEMESTRAL	1						1					1	
907			GA-FC4T	MP FAN-COIL CIRCUIT AIGUA	ANUAL	1											1	
908			GM-FC4T	MP FAN-COIL CIRCUIT AIGUA	MENSUAL	1	1	1	1	1	1	1	1	1	1	1	1	
909	CL/FC-9/9	FANCOIL P9 EQUIP 9	GT-FC4T	MP FAN-COIL CIRCUIT AIGUA	TRIMESTRAL	1			1			1			1		1	
910			GSE-FC4T	MP FAN-COIL CIRCUIT AIGUA	SEMESTRAL	1						1					1	
911			GA-FC4T	MP FAN-COIL CIRCUIT AIGUA	ANUAL	1											1	
912			GM-FC4T	MP FAN-COIL CIRCUIT AIGUA	MENSUAL	1	1	1	1	1	1	1	1	1	1	1	1	
913	CL/FC-9/10	FANCOIL P9 EQUIP 10	GT-FC4T	MP FAN-COIL CIRCUIT AIGUA	TRIMESTRAL	1			1			1			1		1	
914			GSE-FC4T	MP FAN-COIL CIRCUIT AIGUA	SEMESTRAL	1						1					1	
915			GA-FC4T	MP FAN-COIL CIRCUIT AIGUA	ANUAL	1											1	
916			GM-FC4T	MP FAN-COIL CIRCUIT AIGUA	MENSUAL	1	1	1	1	1	1	1	1	1	1	1	1	
917	CL/FC-9/11	FANCOIL P9 EQUIP 11	GT-FC4T	MP FAN-COIL CIRCUIT AIGUA	TRIMESTRAL	1			1			1			1		1	
918			GSE-FC4T	MP FAN-COIL CIRCUIT AIGUA	SEMESTRAL	1						1					1	
919			GA-FC4T	MP FAN-COIL CIRCUIT AIGUA	ANUAL	1											1	
920			GM-CS	MP EQUIP EXPANSIÓ DIRECTE	MENSUAL	1	1	1	1	1	1	1	1	1	1	1	1	
921	CL/UI-9/12	UNITAT INTERIOR VRV P9 EQUIP 12	GT-VS	MP EQUIP EXPANSIÓ DIRECTE	TRIMESTRAL	1			1			1			1		1	
922			GSE-CS	MP EQUIP EXPANSIÓ DIRECTE	SEMESTRAL	1						1					1	
923			GA-CS	MP EQUIP EXPANSIÓ DIRECTE	ANUAL	1											1	
924			GM-FC4T	MP FAN-COIL CIRCUIT AIGUA	MENSUAL	1	1	1	1	1	1	1	1	1	1	1	1	
925	CL/FC-10/1	FANCOIL P10 EQUIP 1	GT-FC4T	MP FAN-COIL CIRCUIT AIGUA	TRIMESTRAL	1			1			1			1		1	
926			GSE-FC4T	MP FAN-COIL CIRCUIT AIGUA	SEMESTRAL	1						1					1	
927			GA-FC4T	MP FAN-COIL CIRCUIT AIGUA	ANUAL	1											1	
928			GM-FC4T	MP FAN-COIL CIRCUIT AIGUA	MENSUAL	1	1	1	1	1	1	1	1	1	1	1	1	
929	CL/FC-10/2	FANCOIL P10 EQUIP 2	GT-FC4T	MP FAN-COIL CIRCUIT AIGUA	TRIMESTRAL	1			1			1			1		1	
930			GSE-FC4T	MP FAN-COIL CIRCUIT AIGUA	SEMESTRAL	1						1					1	
931			GA-FC4T	MP FAN-COIL CIRCUIT AIGUA	ANUAL	1											1	
932			GM-FC4T	MP FAN-COIL CIRCUIT AIGUA	MENSUAL	1	1	1	1	1	1	1	1	1	1	1	1	
933	CL/FC-10/3	FANCOIL P10 EQUIP 3	GT-FC4T	MP FAN-COIL CIRCUIT AIGUA	TRIMESTRAL	1			1			1			1		1	
934			GSE-FC4T	MP FAN-COIL CIRCUIT AIGUA	SEMESTRAL	1						1					1	
935			GA-FC4T	MP FAN-COIL CIRCUIT AIGUA	ANUAL	1											1	
		GAMES MENSUALS				350	347	343	358	350	347	353	351	354	352	350	348	350

Nº	MÀQUINA	DENOMINACIÓ MÀQUINA	GAMA	DENOMINACIÓ GAMA	PERIODICITAT	MES																		
						01	02	03	04	05	06	07	08	09	10	11	12							
TRACTAMENT AIRE - VENTILACIÓ I EXTRACTIÓ																								
Nº	MÀQUINA	DENOMINACIÓ MÀQUINA	GAMA	DENOMINACIÓ GAMA	PERIODICITAT	01	02	03	04	05	06	07	08	09	10	11	12							
936			GT-LTA	MP TRACTAMENT AIRE	TRIMESTRAL												1							
937	TA/UTA	UTA AIRLAN FMA-HP 309	GSE-LTA	MP TRACTAMENT AIRE	SEMESTRAL												1							
938			GA-LTA	MP TRACTAMENT AIRE	ANUAL												1							
939			GM-REC	MP RECUPERADOR D'AIRE	MENSUAL	1	1	1	1	1	1	1	1	1	1	1	1							
940	RA/P9	RECUPERADOR AIRLAN URC015-URC020 (P9)	GSE-REC	MP RECUPERADOR D'AIRE	SEMESTRAL												1							
941			GA-REC	MP RECUPERADOR D'AIRE	ANUAL												1							
942			GM-REC	MP RECUPERADOR D'AIRE	MENSUAL	1	1	1	1	1	1	1	1	1	1	1	1							
943	RA/PC1	RECUPERADOR AIRLAN URC015-URC020 (PCoberta1)	GSE-REC	MP RECUPERADOR D'AIRE	SEMESTRAL												1							
944			GA-REC	MP RECUPERADOR D'AIRE	ANUAL												1							
945			GM-REC	MP RECUPERADOR D'AIRE	MENSUAL	1	1	1	1	1	1	1	1	1	1	1	1							
946	RA/PC2	RECUPERADOR AIRLAN URC015-URC020 (PCoberta2)	GSE-REC	MP RECUPERADOR D'AIRE	SEMESTRAL												1							
947			GA-REC	MP RECUPERADOR D'AIRE	ANUAL												1							
948			GT-VEN	MP VENTILADORS	TRIMESTRAL				1								1							
949	VENT/PC1	SOBREPRESSIÓ KIT BOX PDS-1000-4T-10 IE 3	GA-VEN	MP VENTILADORS	SEMESTRAL												1							
950			GA-VEN	MP VENTILADORS	ANUAL												1							
951			GT-VEN	MP VENTILADORS	TRIMESTRAL				1								1							
952	VENT/PC2	SOBREPRESSIÓ KIT BOX PDS-710-4T-3 IE 3	GSE-VEN	MP VENTILADORS	SEMESTRAL												1							
953			GA-VEN	MP VENTILADORS	ANUAL												1							
954			GT-VEN	MP VENTILADORS	TRIMESTRAL				1								1							
955	VENT/PC3	SOBREPRESSIÓ KIT BOX PDS-710-4T-3 IE 3	GSE-VEN	MP VENTILADORS	SEMESTRAL												1							
956			GA-VEN	MP VENTILADORS	ANUAL												1							
957			GT-EXT	MP EXTRACTORS	TRIMESTRAL				1								1							
958	EXT/BANY1	EXTRACTOR SODECA CIBD-2525-4M 3/4 (banys)	GSE-EXT	MP EXTRACTORS	SEMESTRAL												1							
959			GA-EXT	MP EXTRACTORS	ANUAL												1							
960			GT-EXT	MP EXTRACTORS	TRIMESTRAL				1								1							
961	EXT/BANY2	EXTRACTOR 2 (banys i vestidors)	GSE-EXT	MP EXTRACTORS	SEMESTRAL												1							
962			GA-EXT	MP EXTRACTORS	ANUAL												1							
963			GT-EXT	MP EXTRACTORS	TRIMESTRAL				1								1							
964	EXT/BANY3	EXTRACTOR 3 (banys i vestidors)	GSE-EXT	MP EXTRACTORS	SEMESTRAL												1							
965			GA-EXT	MP EXTRACTORS	ANUAL												1							
966			GT-EXT	MP EXTRACTORS	TRIMESTRAL				1								1							
967	EXT/CUINA	CAMPANA EXTRACTIÓ (cuina)	GSE-EXT	MP EXTRACTORS	SEMESTRAL												1							
968			GA-EXT	MP EXTRACTORS	ANUAL												1							
969			GT-VEN	MP VENTILADORS	TRIMESTRAL				1								1							
970	VENT/PB	SOBREPRESSIÓ Escalles Soterranis SODECA CJHCH-63-4T-3 IE3	GSE-VEN	MP VENTILADORS	SEMESTRAL												1							
971			GA-VEN	MP VENTILADORS	ANUAL												1							
972			GT-VEN	MP VENTILADORS	TRIMESTRAL				1								1							
973	VENT/PS.2.1	SOBREPRESSIÓ Escalles Soterranis SODECA CJHCH-63-4T-3 IE3	GSE-VEN	MP VENTILADORS	SEMESTRAL												1							
974			GA-VEN	MP VENTILADORS	ANUAL												1							
975			GT-VEN	MP VENTILADORS	TRIMESTRAL				1								1							
976	VENT/PS.2.2	VENTILADOR d'aportació i extracció Parquing SODECA CJTHT-40-2/4T-1.5-F-400	GSE-VEN	MP VENTILADORS	SEMESTRAL												1							
977			GA-VEN	MP VENTILADORS	ANUAL												1							
978			GT-VEN	MP VENTILADORS	TRIMESTRAL				1								1							
979	VENT/PS.3	VENTILADOR d'aportació i extracció Parquing SODECA CJTHT-40-2/4T-1.5-F-400	GSE-VEN	MP VENTILADORS	SEMESTRAL												1							
980			GA-VEN	MP VENTILADORS	ANUAL												1							
981			GT-VEN	MP VENTILADORS	TRIMESTRAL				1								1							
982	VENT/MAG.1	VENTILADOR d'aportació Magatzems SODECA SV/FILTER/EC-250 F6+F8	GSE-VEN	MP VENTILADORS	SEMESTRAL												1							
983			GA-VEN	MP VENTILADORS	ANUAL												1							
984			GT-VEN	MP VENTILADORS	TRIMESTRAL				1								1							
985	VENT/MAG.2	VENTILADOR d'aportació Magatzems SODECA SV/FILTER/EC-250 F6+F8	GSE-VEN	MP VENTILADORS	SEMESTRAL												1							
986			GA-VEN	MP VENTILADORS	ANUAL												1							
987			GT-VEN	MP VENTILADORS	TRIMESTRAL				1								1							
988	VENT/MAG.3	VENTILADOR d'extracció Magatzems SODECA SVE/PLUS/EW-250/H	GSE-VEN	MP VENTILADORS	SEMESTRAL												1							
989			GA-VEN	MP VENTILADORS	ANUAL												1							
990			GT-VEN	MP VENTILADORS	TRIMESTRAL				1								1							
991	VENT/MAG.4	VENTILADOR d'extracció Magatzems SODECA SVE/PLUS/EW-250/H	GSE-VEN	MP VENTILADORS	SEMESTRAL												1							
992			GA-VEN	MP VENTILADORS	ANUAL												1							
993			GM-REC	MP RECUPERADOR D'AIRE	MENSUAL	1	1	1	1	1	1	1	1	1	1	1	1							
994	REC/PB.1	RECUPERADOR TECNICA RCA-DBF 2200 (Accés local/Magatzem)	GSE-REC	MP RECUPERADOR D'AIRE	SEMESTRAL												1							
995			GA-REC	MP RECUPERADOR D'AIRE	ANUAL												1							
996			GM-REC	MP RECUPERADOR D'AIRE	MENSUAL	1	1	1	1	1	1	1	1	1	1	1	1							
997	REC/PB.2	RECUPERADOR TECNICA RCA-DBF 2200 (Accés local/Magatzem)	GSE-REC	MP RECUPERADOR D'AIRE	SEMESTRAL												1							
998			GA-REC	MP RECUPERADOR D'AIRE	ANUAL												1							
999			GM-REC	MP RECUPERADOR D'AIRE	MENSUAL	1	1	1	1	1	1	1	1	1	1	1	1							
1000	REC/P2.1	RECUPERADOR 700-1200-3800 EC	GSE-REC	MP RECUPERADOR D'AIRE	SEMESTRAL												1							
1001			GA-REC	MP RECUPERADOR D'AIRE	ANUAL												1							
1002			GM-REC	MP RECUPERADOR D'AIRE	MENSUAL	1	1	1	1	1	1	1	1	1	1	1	1							
1003	REC/P2.2	RECUPERADOR 700-1200-3800 EC	GSE-REC	MP RECUPERADOR D'AIRE	SEMESTRAL												1							
1004			GA-REC	MP RECUPERADOR D'AIRE	ANUAL												1							
1005			GM-REC	MP RECUPERADOR D'AIRE	MENSUAL	1	1	1	1	1	1	1	1	1	1	1	1							
1006	REC/P2.3	RECUPERADOR 700-1200-3800 EC	GSE-REC	MP RECUPERADOR D'AIRE	SEMESTRAL												1							
1007			GA-REC	MP RECUPERADOR D'AIRE	ANUAL												1							
1008			GM-REC	MP RECUPERADOR D'AIRE	MENSUAL	1	1	1	1	1	1	1	1	1	1	1	1							
1009	REC/P2.4	RECUPERADOR 700-1200-3800 EC	GSE-REC	MP RECUPERADOR D'AIRE	SEMESTRAL												1							
1010			GA-REC	MP RECUPERADOR D'AIRE	ANUAL												1							
1011			GM-REC	MP RECUPERADOR D'AIRE	MENSUAL	1	1	1	1	1	1	1	1	1	1	1	1							
1012	REC/P2.5	RECUPERADOR 700-1200-3800 EC	GSE-REC	MP RECUPERADOR D'AIRE	SEMESTRAL												1							
1013			GA-REC	MP RECUPERADOR D'AIRE	ANUAL												1							
1014			GT-EXT	MP EXTRACTORS	TRIMESTRAL				1								1							
1015	EXT/P2	EXTRACTOR sala QE	GSE-EXT	MP EXTRACTORS	SEMESTRAL												1							
1016			GA-EXT	MP EXTRACTORS	ANUAL												1							
1017			GT-EXT	MP EXTRACTORS	TRIMESTRAL				1								1							
1018	EXT/P10	EXTRACTOR sales ascensors 1	GSE-EXT	MP EXTRACTORS	SEMESTRAL												1							
1019			GA-EXT	MP EXTRACTORS	ANUAL												1							
1020			GT-EXT	MP EXTRACTORS	TRIMESTRAL				1								1							
1021	EXT/PC1	EXTRACTOR sales ascensors 2	GSE-EXT	MP EXTRACTORS	SEMESTRAL												1							
1022			GA-EXT	MP EXTRACTORS	ANUAL												1							
1023			GT-EXT	MP EXTRACTORS	TRIMESTRAL				1								1							
1024	EXT/PC2	EXTRACTOR sala QE	GSE-EXT	MP EXTRACTORS	SEMESTRAL												1							
1025			GA-EXT	MP EXTRACTORS	ANUAL												1							
GAMES MENSUALS						24	22	23	23	25	25	24	26	26	23	23	25							

Nº	MÀQUINA	DENOMINACIÓ MÀQUINA	GAMA	DENOMINACIÓ GAMA	PERIODICITAT	MES												
						01	02	03	04	05	06	07	08	09	10	11	12	
BOMBES CENTRIFUGUES I HIDRÀULIQUES																		
Nº	MÀQUINA	DENOMINACIÓ MÀQUINA	GAMA	DENOMINACIÓ GAMA	PERIODICITAT	01	02	03	04	05	06	07	08	09	10	11	12	
1026	BOM/B01	BOMBA GRUNDFOS CALOR (BS01)	GM-BCT	MP BOMBES CENTRIFUGUES	MENSUAL	1	1	1	1	1	1	1	1	1	1	1	1	
1027			GT-BCT	MP BOMBES CENTRIFUGUES	TRIMESTRAL			1			1			1			1	
1028			GA-BCT	MP BOMBES CENTRIFUGUES	ANUAL													
1029	BOM/B02	BOMBA GRUNDFOS CALOR (BS02)	GM-BCT	MP BOMBES CENTRIFUGUES	MENSUAL	1	1	1	1	1	1	1	1	1	1	1	1	
1030			GT-BCT	MP BOMBES CENTRIFUGUES	TRIMESTRAL			1			1			1			1	
1031			GA-BCT	MP BOMBES CENTRIFUGUES	ANUAL													
1032	BOM/B03	BOMBA GRUNDFOS CALOR (BS03)	GM-BCT	MP BOMBES CENTRIFUGUES	MENSUAL	1	1	1	1	1	1	1	1	1	1	1	1	
1033			GT-BCT	MP BOMBES CENTRIFUGUES	TRIMESTRAL			1			1			1			1	
1034			GA-BCT	MP BOMBES CENTRIFUGUES	ANUAL													
1035	BOM/B04	BOMBA GRUNDFOS CALOR (BS03)	GM-BCT	MP BOMBES CENTRIFUGUES	MENSUAL	1	1	1	1	1	1	1	1	1	1	1	1	
1036			GT-BCT	MP BOMBES CENTRIFUGUES	TRIMESTRAL			1			1			1			1	
1037			GA-BCT	MP BOMBES CENTRIFUGUES	ANUAL													
1038	BOM/B05	BOMBA GRUNDFOS CALOR (BS05)	GM-BCT	MP BOMBES CENTRIFUGUES	MENSUAL	1	1	1	1	1	1	1	1	1	1	1	1	
1039			GT-BCT	MP BOMBES CENTRIFUGUES	TRIMESTRAL			1			1			1			1	
1040			GA-BCT	MP BOMBES CENTRIFUGUES	ANUAL													
1041	BOM/B06	BOMBA GRUNDFOS CALOR (BS06)	GM-BCT	MP BOMBES CENTRIFUGUES	MENSUAL	1	1	1	1	1	1	1	1	1	1	1	1	
1042			GT-BCT	MP BOMBES CENTRIFUGUES	TRIMESTRAL			1			1			1			1	
1043			GA-BCT	MP BOMBES CENTRIFUGUES	ANUAL													
1044	BOM/B07	BOMBA GRUNDFOS FRED (BS7) MG160LB4-42FF300-F1	GM-BCT	MP BOMBES CENTRIFUGUES	MENSUAL	1	1	1	1	1	1	1	1	1	1	1	1	
1045			GT-BCT	MP BOMBES CENTRIFUGUES	TRIMESTRAL			1			1			1			1	
1046			GA-BCT	MP BOMBES CENTRIFUGUES	ANUAL													
1047	BOM/B08	BOMBA GRUNDFOS FRED (BS7) MG160LB4-42FF300-F1	GM-BCT	MP BOMBES CENTRIFUGUES	MENSUAL	1	1	1	1	1	1	1	1	1	1	1	1	
1048			GT-BCT	MP BOMBES CENTRIFUGUES	TRIMESTRAL			1			1			1			1	
1049			GA-BCT	MP BOMBES CENTRIFUGUES	ANUAL													
1050	BOM/FDS1	BOMBA FLYGT sumergida 1	GM-BCT	MP BOMBES CENTRIFUGUES	MENSUAL	1	1	1	1	1	1	1	1	1	1	1	1	
1051			GT-BCT	MP BOMBES CENTRIFUGUES	TRIMESTRAL			1			1			1			1	
1052			GA-BCT	MP BOMBES CENTRIFUGUES	ANUAL													
1053	BOM/FDS2	BOMBA FLYGT sumergida 2	GM-BCT	MP BOMBES CENTRIFUGUES	MENSUAL	1	1	1	1	1	1	1	1	1	1	1	1	
1054			GT-BCT	MP BOMBES CENTRIFUGUES	TRIMESTRAL			1			1			1			1	
1055			GA-BCT	MP BOMBES CENTRIFUGUES	ANUAL													
1056	BOM/FDS3	BOMBA FLYGT sumergida 3	GM-BCT	MP BOMBES CENTRIFUGUES	MENSUAL	1	1	1	1	1	1	1	1	1	1	1	1	
1057			GT-BCT	MP BOMBES CENTRIFUGUES	TRIMESTRAL			1			1			1			1	
1058			GA-BCT	MP BOMBES CENTRIFUGUES	ANUAL													
1059	BOM/GP1	BOMBA PRINCIPAL MD 32-250/11 grup de pressió PCI	GM-BCT	MP BOMBES CENTRIFUGUES	MENSUAL	1	1	1	1	1	1	1	1	1	1	1	1	
1060			GT-BCT	MP BOMBES CENTRIFUGUES	TRIMESTRAL			1			1			1			1	
1061			GA-BCT	MP BOMBES CENTRIFUGUES	ANUAL													
1062	BOM/GP2	Bomba Jockey CVM A/18 grup de pressió PCI	GM-BCT	MP BOMBES CENTRIFUGUES	MENSUAL	1	1	1	1	1	1	1	1	1	1	1	1	
1063			GT-BCT	MP BOMBES CENTRIFUGUES	TRIMESTRAL			1			1			1			1	
1064			GA-BCT	MP BOMBES CENTRIFUGUES	ANUAL													
1065	BOM/KHF.ERACS	MÒDUL HIDRÒNIC FRED ERACS	GM-BCT	MP BOMBES CENTRIFUGUES	MENSUAL	1	1	1	1	1	1	1	1	1	1	1	1	
1066			GT-BCT	MP BOMBES CENTRIFUGUES	TRIMESTRAL			1			1			1			1	
1067			GA-BCT	MP BOMBES CENTRIFUGUES	ANUAL													
1068	BOM/KHC.ERACS	MÒDUL HIDRÒNIC CALOR ERACS	GM-BCT	MP BOMBES CENTRIFUGUES	MENSUAL	1	1	1	1	1	1	1	1	1	1	1	1	
1069			GT-BCT	MP BOMBES CENTRIFUGUES	TRIMESTRAL			1			1			1			1	
1070			GA-BCT	MP BOMBES CENTRIFUGUES	ANUAL													
1071	BOM/KHF.TECS	MÒDUL HIDRÒNIC FRED TECS	GM-BCT	MP BOMBES CENTRIFUGUES	MENSUAL	1	1	1	1	1	1	1	1	1	1	1	1	
1072			GT-BCT	MP BOMBES CENTRIFUGUES	TRIMESTRAL			1			1			1			1	
1073			GA-BCT	MP BOMBES CENTRIFUGUES	ANUAL													
GAMES MENSUALS						23	22	22	24	25	21	21	22	21	23	25	23	21

INSTAL·LACIONS GENERALS																	
Nº	MÀQUINA	DENOMINACIÓ MÀQUINA	GAMA	DENOMINACIÓ GAMA	PERIODICITAT	01	02	03	04	05	06	07	08	09	10	11	12
1074	IG/IGE.S.2	I.G. ELÈCTRICA PS-2	GT-IGE	MP INSTAL·LACIÓ ELÈCTRICA	TRIMESTRAL	1			1			1			1		1
1075	IG/IGE.S.1	I.G. ELÈCTRICA PS-1	GT-IGE	MP INSTAL·LACIÓ ELÈCTRICA	TRIMESTRAL	1			1			1			1		1
1076	IG/IGE.P8	I.G. ELÈCTRICA P8	GT-IGE	MP INSTAL·LACIÓ ELÈCTRICA	TRIMESTRAL	1			1			1			1		1
1077	IG/IGE.P1	I.G. ELÈCTRICA P1	GT-IGE	MP INSTAL·LACIÓ ELÈCTRICA	TRIMESTRAL	1			1			1			1		1
1078	IG/IGE.P2	I.G. ELÈCTRICA P2	GT-IGE	MP INSTAL·LACIÓ ELÈCTRICA	TRIMESTRAL	1			1			1			1		1
1079	IG/IGE.P3	I.G. ELÈCTRICA P3	GT-IGE	MP INSTAL·LACIÓ ELÈCTRICA	TRIMESTRAL	1			1			1			1		1
1080	IG/IGE.P4	I.G. ELÈCTRICA P4	GT-IGE	MP INSTAL·LACIÓ ELÈCTRICA	TRIMESTRAL	1			1			1			1		1
1081	IG/IGE.P5	I.G. ELÈCTRICA P5	GT-IGE	MP INSTAL·LACIÓ ELÈCTRICA	TRIMESTRAL	1			1			1			1		1
1082	IG/IGE.P6	I.G. ELÈCTRICA P6	GT-IGE	MP INSTAL·LACIÓ ELÈCTRICA	TRIMESTRAL	1			1			1			1		1
1083	IG/IGE.P7	I.G. ELÈCTRICA P7	GT-IGE	MP INSTAL·LACIÓ ELÈCTRICA	TRIMESTRAL	1			1			1			1		1
1084	IG/IGE.P8	I.G. ELÈCTRICA P8	GT-IGE	MP INSTAL·LACIÓ ELÈCTRICA	TRIMESTRAL	1			1			1			1		1
1085	IG/IGE.P9	I.G. ELÈCTRICA P9	GT-IGE	MP INSTAL·LACIÓ ELÈCTRICA	TRIMESTRAL	1			1			1			1		1
1086	IG/IGE.P10	I.G. ELÈCTRICA P10	GT-IGE	MP INSTAL·LACIÓ ELÈCTRICA	TRIMESTRAL	1			1			1			1		1
1087	IG/IGE.PC	I.G. ELÈCTRICA PC	GT-IGE	MP INSTAL·LACIÓ ELÈCTRICA	TRIMESTRAL	1			1			1			1		1
1088	IG/IGEC.PS-2	I.G. ELEM. CONSTRUCTIUS PS-2	GA-ECONS	MP ELEMENTS CONSTRUCTIUS	ANUAL	1											
1089	IG/IGEC.PS-1	I.G. ELEM. CONSTRUCTIUS PS-1	GA-ECONS	MP ELEMENTS CONSTRUCTIUS	ANUAL	1											
1090	IG/IGEC.P8	I.G. ELEM. CONSTRUCTIUS P8	GA-ECONS	MP ELEMENTS CONSTRUCTIUS	ANUAL	1											
1091	IG/IGEC.P1	I.G. ELEM. CONSTRUCTIUS P1	GA-ECONS	MP ELEMENTS CONSTRUCTIUS	ANUAL	1											
1092	IG/IGEC.P2	I.G. ELEM. CONSTRUCTIUS P2	GA-ECONS	MP ELEMENTS CONSTRUCTIUS	ANUAL	1											
1093	IG/IGEC.P3	I.G. ELEM. CONSTRUCTIUS P3	GA-ECONS	MP ELEMENTS CONSTRUCTIUS	ANUAL	1											
1094	IG/IGEC.P4	I.G. ELEM. CONSTRUCTIUS P4	GA-ECONS	MP ELEMENTS CONSTRUCTIUS	ANUAL	1											
1095	IG/IGEC.P5	I.G. ELEM. CONSTRUCTIUS P5	GA-ECONS	MP ELEMENTS CONSTRUCTIUS	ANUAL	1											
1096	IG/IGEC.P6	I.G. ELEM. CONSTRUCTIUS P6	GA-ECONS	MP ELEMENTS CONSTRUCTIUS	ANUAL	1											
1097	IG/IGEC.P7	I.G. ELEM. CONSTRUCTIUS P7	GA-ECONS	MP ELEMENTS CONSTRUCTIUS	ANUAL	1											
1098	IG/IGEC.P8	I.G. ELEM. CONSTRUCTIUS P8	GA-ECONS	MP ELEMENTS CONSTRUCTIUS	ANUAL	1											
1099	IG/IGEC.P9	I.G. ELEM. CONSTRUCTIUS P9	GA-ECONS	MP ELEMENTS CONSTRUCTIUS	ANUAL	1											
1100	IG/IGEC.P10	I.G. ELEM. CONSTRUCTIUS P10	GA-ECONS	MP ELEMENTS CONSTRUCTIUS	ANUAL	1											
1101	IG/IGEC.PCOB	I.G. ELEM. CONSTRUCTIUS PCOBERTA	GA-ECONS	MP ELEMENTS CONSTRUCTIUS	ANUAL	1											
1102	IG/IGEC.BCOB	I.G. ELEM. CONSTRUCTIUS BADALOT DE COBERTA	GA-ECONS	MP ELEMENTS CONSTRUCTIUS	ANUAL	1											
1103	IG/IGEC.PATIS	I.G. ELEM. PATIS INSTAL·LACIONS	GA-ECONS	MP ELEMENTS CONSTRUCTIUS	ANUAL	1											
1104	IG/IGEC.FAÇ	I.G. ELEM. CONSTRUCTIUS FAÇANES	GA-ECONS	MP ELEMENTS CONSTRUCTIUS	ANUAL	1											
1105	IG/IGEC.ESC.	I.G. ELEM. CONSTRUCTIUS ESCALES EMERGÈNCIA	GA-ECONS	MP ELEMENTS CONSTRUCTIUS	ANUAL	1											
1106	IG/IGEC.ALU	I.G. ELEM. FINESTRES ALUMINI	GA-ECONS	MP ELEMENTS CONSTRUCTIUS	TRIMESTRAL	1			1			1			1		1
1107	IG/IGF.PS-2	I.G. FONTANERIA PS-2	GT-IGF	MP INSTAL·LACIÓ FONTANERIA	TRIMESTRAL	1			1			1			1		1
1108	IG/IGF.PS-1	I.G. FONTANERIA PS-1	GT-IGF	MP INSTAL·LACIÓ FONTANERIA	TRIMESTRAL												

Nº	MÀQUINA	DENOMINACIÓ MÀQUINA	GAMA	DENOMINACIÓ GAMA	PERIODICITAT	MES																		
						01	02	03	04	05	06	07	08	09	10	11	12							
CASA LLOTJA DE MAR																								

QUADRES ELÈCTRICS																						
Nº	MÀQUINA	DENOMINACIÓ MÀQUINA	GAMA	DENOMINACIÓ GAMA	PERIODICITAT	01	02	03	04	05	06	07	08	09	10	11	12					
1	CEL/QE00	QE GENERAL DE BT	GA-QEL	MP QUADRES ELÈCTRICS	ANUAL				1													
2	CEL/QE20	QE LLUM, FORÇA I CLIMA DE PB	GA-QEL	MP QUADRES ELÈCTRICS	TRIMESTRAL	1			1			1			1							
3	CEL/QE07	SQE TELEFONIA MÒBIL	GA-QEL	MP QUADRES ELÈCTRICS	TRIMESTRAL	1			1			1			1							
4	CEL/QE16	QE EMERGÈNCIA	GA-QEL	MP QUADRES ELÈCTRICS	TRIMESTRAL	1			1			1			1							
5	CEL/SQE16	SQE PB	GA-QEL	MP QUADRES ELÈCTRICS	TRIMESTRAL	1			1			1			1							
6	CEL/QE10	QE PATI	GA-QEL	MP QUADRES ELÈCTRICS	TRIMESTRAL	1			1			1			1							
7	CEL/QE06	QE SALÓ CONTRACTACIONS	GA-QEL	MP QUADRES ELÈCTRICS	TRIMESTRAL	1			1			1			1							
8	CEL/QE11	QE CLIMA SALÓ DE CONTRACTACIONS	GA-QEL	MP QUADRES ELÈCTRICS	TRIMESTRAL	1			1			1			1							
9	CEL/QE21	QE CUINA PB	GA-QEL	MP QUADRES ELÈCTRICS	TRIMESTRAL	1			1			1			1							
10	CEL/QE17	QE ESCALA PRINCIPAL	GA-QEL	MP QUADRES ELÈCTRICS	TRIMESTRAL	1			1			1			1							
11	CEL/SQE16.1	SQE BOMBES GASOIL	GA-QEL	MP QUADRES ELÈCTRICS	TRIMESTRAL	1			1			1			1							
12	CEL/SQE16.2	SQE MAGATZEM PB	GA-QEL	MP QUADRES ELÈCTRICS	TRIMESTRAL	1			1			1			1							
13	CEL/SQE16.3	SQE SALA A. Ribera	GA-QEL	MP QUADRES ELÈCTRICS	TRIMESTRAL	1	1		1			1			1							
14	CEL/SQE16.4	SQE SALA M. Girona	GA-QEL	MP QUADRES ELÈCTRICS	TRIMESTRAL	1	1		1			1			1							
15	CEL/SQE19	QE SALA MÀQUINES A. López	GA-QEL	MP QUADRES ELÈCTRICS	TRIMESTRAL	1	1		1			1			1							
16	CEL/QE04	QE P1	GA-QEL	MP QUADRES ELÈCTRICS	TRIMESTRAL	1	1		1			1			1							
17	CEL/QE12	QE CLIMA P1	GA-QEL	MP QUADRES ELÈCTRICS	TRIMESTRAL	1	1		1			1			1							
18	CEL/QE02	QE CLIMA DAURAT I LLUCRÈCIA	GA-QEL	MP QUADRES ELÈCTRICS	TRIMESTRAL	1	1		1			1			1							
19	CEL/SQE04.1	SQE BIBLIOTECA	GA-QEL	MP QUADRES ELÈCTRICS	TRIMESTRAL	1	1		1			1			1							
20	CEL/QE05	QE SALONS P1	GA-QEL	MP QUADRES ELÈCTRICS	TRIMESTRAL	1	1		1			1			1							
21	CEL/QE03	QE SALÓ DE PLENS	GA-QEL	MP QUADRES ELÈCTRICS	TRIMESTRAL	1	1		1			1			1							
22	CEL/SQE03	SQE SALÓ DE PLENS	GA-QEL	MP QUADRES ELÈCTRICS	TRIMESTRAL	1	1		1			1			1							
23	CEL/SQE04	SQE SALÓ DE PLENS	GA-QEL	MP QUADRES ELÈCTRICS	TRIMESTRAL	1	1		1			1			1							
24	CEL/QE13	QE FÇANA P1 I P2	GA-QEL	MP QUADRES ELÈCTRICS	TRIMESTRAL	1	1		1			1			1							
25	CEL/QE08	QE P2	GA-QEL	MP QUADRES ELÈCTRICS	TRIMESTRAL	1	1		1			1			1							
26	CEL/SQE08.P2	SQE CUINA P2	GA-QEL	MP QUADRES ELÈCTRICS	TRIMESTRAL	1	1		1			1			1							
27	CEL/QE01	QE ACADÈMIA	GA-QEL	MP QUADRES ELÈCTRICS	TRIMESTRAL	1	1		1			1			1							
28	CEL/QE14	QE CLIMA P2	GA-QEL	MP QUADRES ELÈCTRICS	TRIMESTRAL	1	1		1			1			1							
29	CEL/SQE14	SQE CABINES DE TRADUCCIÓ	GA-QEL	MP QUADRES ELÈCTRICS	TRIMESTRAL	1	1		1			1			1							
30	CEL/SQE08.P3	SQE CÀRNICS	GA-QEL	MP QUADRES ELÈCTRICS	TRIMESTRAL	1	1		1			1			1							
31	CEL/QE18	QE GRUP AUXILIAR	GA-QEL	MP QUADRES ELÈCTRICS	TRIMESTRAL	1	1		1			1			1							
32	CEL/QE09	QE CERALS	GA-QEL	MP QUADRES ELÈCTRICS	TRIMESTRAL	1	1		1			1			1							
33	CEL/QE15	QE FAÇANA P1	GA-QEL	MP QUADRES ELÈCTRICS	TRIMESTRAL	1	1		1			1			1							
34	CEL/QE22	QE GRUP PRINCIPAL	GA-QEL	MP QUADRES ELÈCTRICS	TRIMESTRAL	1	1		1			1			1							
35	CEL/QE07	QE GOLFS	GA-QEL	MP QUADRES ELÈCTRICS	TRIMESTRAL	1	1		1			1			1							
36	CEL/SQE08.P4	SQE CLIMATITZADOR	GA-QEL	MP QUADRES ELÈCTRICS	TRIMESTRAL	1	1		1			1			1							
GAMES MENSUALS						12	11	12	12	12	12	12	12	11	12	12	11	12	12	11	12	12

CLIMATITZACIÓ																						
Nº	MÀQUINA	DENOMINACIÓ MÀQUINA	GAMA	DENOMINACIÓ GAMA	PERIODICITAT	01	02	03	04	05	06	07	08	09	10	11	12					
37			GA-SPL	MP SPLIT <7.000 FR/H	ANUAL																	
38	CL/AC.LLCEEXT	UN. EXT. SPLIT B.CALOR LL. CEREALS	GSE-SPL	MP SPLIT <7.000 FR/H	SEMESTRAL			1														
39			GT-SPL	MP SPLIT <7.000 FR/H	TRIMESTRAL			1				1			1							1
40			GA-SPL	MP SPLIT <7.000 FR/H	ANUAL																	
41	CL/AC.LLCEINT	UN. INT. B.CALOR LL. CEREALS	GSE-SPL	MP SPLIT <7.000 FR/H	SEMESTRAL			1														
42			GT-SPL	MP SPLIT <7.000 FR/H	TRIMESTRAL			1				1			1							1
43			GA-SPLPORT	MP ANUAL SPLIT <3.000 FR/H	ANUAL																	1
44	CL/AC.PORT01	MÀQUINA AIRE CONDICIONAT PORTÀTIL	GT-SPLPOT	MP ANUAL SPLIT <3.000 FR/H	MENSUAL	1	1	1	1	1	1	1	1	1	1	1	1	1	1	1	1	1
45			GA-SPL	MP SPLIT <7.000 FR/H	ANUAL			1														
46	CL/AC.SDAU01.P4	PLANTA REFREDADORA HITECSA M1 SALÓ DAURAT	GSE-SPL	MP SPLIT <7.000 FR/H	SEMESTRAL			1														
47			GT-SPL	MP SPLIT <7.000 FR/H	TRIMESTRAL			1				1			1							1
48			GA-SPL	MP SPLIT <7.000 FR/H	ANUAL			1														
49	CL/AC.SDAU02.P4	PLANTA REFREDADORA HITECSA M2 SALÓ DAURAT	GSE-SPL	MP SPLIT <7.000 FR/H	SEMESTRAL			1														
50			GT-SPL	MP SPLIT <7.000 FR/H	TRIMESTRAL			1				1			1							1
51			GA-SPL	MP SPLIT <7.000 FR/H	ANUAL			1														
52	CL/AC.SDAU03.P4	PLANTA REFREDADORA HITECSA M3 SALÓ DAURAT	GSE-SPL	MP SPLIT <7.000 FR/H	SEMESTRAL			1														
53			GT-SPL	MP SPLIT <7.000 FR/H	TRIMESTRAL			1				1			1							1
54			GA-SPL	MP SPLIT <7.000 FR/H	ANUAL			1														
55	CL/AC.SDAU04.P4	PLANTA REFREDADORA HITECSA M4 SALÓ DAURAT	GSE-SPL	MP SPLIT <7.000 FR/H	SEMESTRAL			1														
56			GT-SPL	MP SPLIT <7.000 FR/H	TRIMESTRAL			1				1			1							1
57			GA-SPL	MP SPLIT <7.000 FR/H	ANUAL			1														
58	CL/AC.SUPPRE	PLANTA REFREDADORA A 2 TUBS	GSE-SPL	MP SPLIT <7.000 FR/H	TRIMESTRAL		1				1			1								1
59			GT-SPL	MP SPLIT <7.000 FR/H	MENSUAL	1	1	1	1	1	1	1	1	1	1	1	1	1	1	1	1	1
60			GA-CLI	MP CLIMATITZADOR GENERIC	ANUAL																	
61	CL/CL.AIRPRP	CLIMATITZADOR SERVOCLIMA P.4 GOLFS	GM-CLI	MP CLIMATITZADOR GENERIC	MENSUAL	1	1	1	1	1	1	1	1	1	1	1	1	1	1	1	1	1
62			GA-CLI	MP CLIMATITZADOR GENERIC	ANUAL																	
63	CL/CL.SCNS	CLIMATITZADOR CL-0 SALÓ CÒNSOLS	GM-CLI	MP CLIMATITZADOR GENERIC	MENSUAL	1	1	1	1	1	1	1	1	1	1	1	1	1	1	1	1	1
64			GA-PLREF3	MP MAQ. AUT. PARTIDA <7.000 FR/H	ANUAL																	
65	CL/PR.SLUC	CLIMATITZADOR SALÓ LLUCRECIA(CLIMAVENETA BRAN 0091)	GT-PLREF3	MP MAQ. AUT. PARTIDA <7.000 FR/H	TRIMESTRAL		1				1				1						1	
66			GM-PLREF3	MP MAQ. AUT. PARTIDA <7.000 FR/H	MENSUAL	1	1	1	1	1	1	1	1	1	1	1	1	1	1	1	1	1
67			GA-FC4T	MP FAN-COIL DE 4 TUBS	ANUAL																	
68	CL/FC.CAR01	FAN-COIL FC-33 4 TUBS P3 S. REUNIONS	GT-FC4T	MP FAN-COIL DE 4 TUBS	TRIMESTRAL		1								1							1
69			GM-FC4T	MP FAN-COIL DE 4 TUBS	MENSUAL	1	1	1	1	1	1	1	1	1	1	1	1	1	1	1	1	1
70			GA-FC4T	MP FAN-COIL DE 4 TUBS	ANUAL																	
71	CL/FC.CAR02	FAN-COIL FC-34 4 TUBS P3 S. REUNIONS	GT-FC4T	MP FAN-COIL DE 4 TUBS	TRIMESTRAL		1								1							1
72			GM-FC4T	MP FAN-COIL DE 4 TUBS	MENSUAL	1	1	1	1	1	1	1	1	1	1	1	1	1	1	1	1	1
73			GA-FC4T	MP FAN-COIL DE 4 TUBS	ANUAL																	
74	CL/FC.CAR03	FAN-COIL FC-32 4 TUBS P3 PASSADIS	GT-FC4T	MP FAN-COIL DE 4 TUBS	TRIMESTRAL		1								1							1
75			GM-FC4T	MP FAN-COIL DE 4 TUBS	MENSUAL	1	1	1	1	1	1	1	1	1	1	1	1	1	1	1	1	1
76			GA-FC4T	MP FAN-COIL DE																		

Nº	MÀQUINA	DENOMINACIÓ MÀQUINA	GAMA	DENOMINACIÓ GAMA	PERIODICITAT	MES												
						01	02	03	04	05	06	07	08	09	10	11	12	
TRACTAMENT AIRE - VENTILACIÓ I EXTRACCIÓ																		
275	EXT/CARN.01	EXTRACTOR AVC P4 S.M. CEREALS	GA-EXT	MP EXTRACTORS	ANUAL									1				
276			GM-EXT	MP EXTRACTORS	MENSUAL	1	1	1	1	1	1	1	1	1				
277	EXT/GOLFES	EXTRACTOR AVC P4 GOLFES	GA-EXT	MP EXTRACTORS	ANUAL									1				
278			GM-EXT	MP EXTRACTORS	MENSUAL	1	1	1	1	1	1	1	1	1				
279	EXT/SERV.H.PB	EXTRACTOR AVC PB SERVEI HOMES PORTA	GA-EXT	MP EXTRACTORS	ANUAL									1				
280			GM-EXT	MP EXTRACTORS	MENSUAL	1	1	1	1	1	1	1	1	1				
281	EXT/SERV.H+D.P2	EXTRACTOR SERVOCLIMA P4 GOLFES	GA-EXT	MP EXTRACTORS	ANUAL									1				
282			GM-EXT	MP EXTRACTORS	MENSUAL	1	1	1	1	1	1	1	1	1				
283	VENT/S.CNS	VENTILADOR SERVOCLIMA CÒNSOLS	GA-VENT	MP VENTILADORS	ANUAL									1				
284			GM-VENT	MP VENTILADORS	MENSUAL	1	1	1	1	1	1	1	1	1				
285	EXT.RACBA/GOLF1	EXTRACTOR GOLFES P2 ACADÈMIA	GA-EXT	MP EXTRACTORS	ANUAL									1				
286			GM-EXT	MP EXTRACTORS	MENSUAL	1	1	1	1	1	1	1	1	1				
287	EXT.RACBA/GOLF2	EXTRACTOR GOLFES P2 ACADÈMIA	GA-EXT	MP EXTRACTORS	ANUAL									1				
288			GM-EXT	MP EXTRACTORS	MENSUAL	1	1	1	1	1	1	1	1	1				
289	EXT.RACBA/GOLF3	EXTRACTOR GOLFES P2 ACADÈMIA	GA-EXT	MP EXTRACTORS	ANUAL									1				
290			GM-EXT	MP EXTRACTORS	MENSUAL	1	1	1	1	1	1	1	1	1				
291	EXT/CARN.01	EXTRACTOR S&P P3 QUADRES ELECTRICS	GA-EXT	MP EXTRACTORS	ANUAL									1				
292			GM-EXT	MP EXTRACTORS	MENSUAL	1	1	1	1	1	1	1	1	1				
293	EXT/CARN.02	EXTRACTOR S&P P3 QUADRES ELECTRICS	GA-EXT	MP EXTRACTORS	ANUAL									1				
294			GM-EXT	MP EXTRACTORS	MENSUAL	1	1	1	1	1	1	1	1	1				
295	VENT/ESC.GOT	SOBREPRESSIÓ ESCALA GÒTICA	GA-VENT	MP VENTILADORS	ANUAL									1				
296			GM-VENT	MP VENTILADORS	MENSUAL	1	1	1	1	1	1	1	1	1				
297	VENT/PRES.D	CAIXA DE VENTILACIÓ P3 QUADRES ELÈCTRICS	GA-VENT	MP VENTILADORS	ANUAL									1				
298			GM-VENT	MP VENTILADORS	MENSUAL	1	1	1	1	1	1	1	1	1				
299	EXT/RECEP.AL	EXTRACTOR RECEPCIÓ ANTONIO LÓPEZ	GA-EXT	MP EXTRACTORS	ANUAL									1				
300			GM-EXT	MP EXTRACTORS	MENSUAL	1	1	1	1	1	1	1	1	1				
301	EXT/SERV.ALT	EXTRACTOR S&P P1 ALTCELL CUINA- MAGATZEM	GA-EXT	MP EXTRACTORS	ANUAL									1				
302			GM-EXT	MP EXTRACTORS	MENSUAL	1	1	1	1	1	1	1	1	1				
303	VENT/DAU	VENTILACIÓ DAURAT	GA-VENT	MP VENTILADORS	ANUAL									1				
304			GM-VENT	MP VENTILADORS	MENSUAL	1	1	1	1	1	1	1	1	1				
305	EXT/SERV.D.PB	EXTRACTOR AVC P.B. SERVEI DONES PORTA	GA-EXT	MP EXTRACTORS	ANUAL									1				
306			GM-EXT	MP EXTRACTORS	MENSUAL	1	1	1	1	1	1	1	1	1				
307	EXT/CUI.PB	EXTRACTOR AVC PB CUINA	GA-EXT	MP EXTRACTORS	ANUAL									1				
308			GM-EXT	MP EXTRACTORS	MENSUAL	1	1	1	1	1	1	1	1	1				
GAMES MENSUALS						18	19	18	18	18	18	18	19	20	18	18	19	18

Nº	MÀQUINA	DENOMINACIÓ MÀQUINA	GAMA	DENOMINACIÓ GAMA	PERIODICITAT	MES											
						01	02	03	04	05	06	07	08	09	10	11	12
BOMBES CENTRIFUGUES I HIDRÀULIQUES																	
309	BOM/BAR.HID	BOMBA BARRERA HIDRÀULICA	GA-BBH	MP BOMBA HIDRÀULICA	ANUAL				1								
310	BOM/FONT	BOMBA FONT DE NEPTU	GA-BF	MP BOMBES CENTRIFUGUES	ANUAL				1								
311			GA-BCT	MP BOMBES CENTRIFUGUES	ANUAL						1						
312	BOM/GAS01	BOMBA GASOIL	GT-BCT	MP BOMBES CENTRIFUGUES	TRIMESTRAL	1			1			1		1			
313			GM-BCT	MP BOMBES CENTRIFUGUES	MENSUAL	1	1	1	1	1	1	1	1	1			
314			GA-BCT	MP BOMBES CENTRIFUGUES	ANUAL							1					
315	BOM/GAS02	BOMBA GASOIL	GT-BCT	MP BOMBES CENTRIFUGUES	TRIMESTRAL	1			1			1		1			
316			GM-BCT	MP BOMBES CENTRIFUGUES	MENSUAL	1	1	1	1	1	1	1	1	1			
317			GA-BCT	MP BOMBES CENTRIFUGUES	ANUAL									1			
318	BOM/REC.AL.CA01	BOMBA SECUNDARIA RECIRCULACIÓ CALOR IMPULSIÓ A.LÓPEZ	GT-BCT	MP BOMBES CENTRIFUGUES	TRIMESTRAL	1			1			1		1			
319			GM-BCT	MP BOMBES CENTRIFUGUES	MENSUAL	1	1	1	1	1	1	1	1	1			
320			GA-BCT	MP BOMBES CENTRIFUGUES	ANUAL									1			
321	BOM/REC.AL.CA02	BOMBA SECUNDARIA RECIRCULACIÓ CALOR IMPULSIÓ A.LÓPEZ	GT-BCT	MP BOMBES CENTRIFUGUES	TRIMESTRAL	1			1			1		1			
322			GM-BCT	MP BOMBES CENTRIFUGUES	MENSUAL	1	1	1	1	1	1	1	1	1			
323			GA-BCT	MP BOMBES CENTRIFUGUES	ANUAL									1			
324	BOM/REC.AL.FR01	BOMBA SECUNDARIA RECIRCULACIÓ FRED IMPULSIÓ A.LÓPEZ	GT-BCT	MP BOMBES CENTRIFUGUES	TRIMESTRAL	1			1			1		1			
325			GM-BCT	MP BOMBES CENTRIFUGUES	MENSUAL	1	1	1	1	1	1	1	1	1			
326			GA-BCT	MP BOMBES CENTRIFUGUES	ANUAL									1			
327	BOM/REC.AL.FR02	BOMBA SECUNDARIA RECIRCULACIÓ FRED IMPULSIÓ A.LÓPEZ	GT-BCT	MP BOMBES CENTRIFUGUES	TRIMESTRAL	1			1			1		1			
328			GM-BCT	MP BOMBES CENTRIFUGUES	MENSUAL	1	1	1	1	1	1	1	1	1			
329			GA-BCT	MP BOMBES CENTRIFUGUES	ANUAL									1			
330	BOM/REC.PRE.CA	BOMBA SECUNDARIA RECIRCULACIÓ CALOR IMPULSIÓ PRESIDÈNCIA	GT-BCT	MP BOMBES CENTRIFUGUES	TRIMESTRAL	1			1			1		1			
331			GM-BCT	MP BOMBES CENTRIFUGUES	MENSUAL	1	1	1	1	1	1	1	1	1			
332			GA-BCT	MP BOMBES CENTRIFUGUES	ANUAL									1			
333	BOM/REC.PRE.FR	BOMBA SECUNDARIA RECIRCULACIÓ FRED IMPULSIÓ PRESIDÈNCIA	GT-BCT	MP BOMBES CENTRIFUGUES	TRIMESTRAL	1			1			1		1			
334			GM-BCT	MP BOMBES CENTRIFUGUES	MENSUAL	1	1	1	1	1	1	1	1	1			
335			GA-BCT	MP BOMBES CENTRIFUGUES	ANUAL									1			
336	BOM/REC.SCNS	BOMBA SECUNDARIA RECIRCULACIÓ FRED/CALOR IMPULSIÓ CÒNSOLS	GT-BCT	MP BOMBES CENTRIFUGUES	TRIMESTRAL	1			1			1		1			
337			GM-BCT	MP BOMBES CENTRIFUGUES	MENSUAL	1	1	1	1	1	1	1	1	1			
338			GA-BCT	MP BOMBES CENTRIFUGUES	ANUAL									1			
339	BOM/REC.SCONA	BOMBA SECUNDARIA RECIRCULACIÓ FRED/CALOR IMPULSIÓ CONTR. ALT.	GT-BCT	MP BOMBES CENTRIFUGUES	TRIMESTRAL	1			1			1		1			
340			GM-BCT	MP BOMBES CENTRIFUGUES	MENSUAL	1	1	1	1	1	1	1	1	1			
341			GA-BCT	MP BOMBES CENTRIFUGUES	ANUAL									1			
342	BOM/REC.SCONT	BOMBA SECUNDARIA RECIRCULACIÓ FRED/CALOR IMPULSIÓ CONTR.TERRA	GT-BCT	MP BOMBES CENTRIFUGUES	TRIMESTRAL	1			1			1		1			
343			GM-BCT	MP BOMBES CENTRIFUGUES	MENSUAL	1	1	1	1	1	1	1	1	1			
344	BOM.RACBA/REC	BOMBA CONDENSATS GOLFES	GA-BRET	BOMBES CENTRIFUGUES	ANUAL									1			
345			GT-BRET	BOMBES CENTRIFUGUES	TRIMESTRAL	1			1			1		1			
346	BOM/VEXP.AL01	VAS EXPANSIÓ 1 SL.CLIMAVENETA A.LÓPEZ	GA-VEX	MP BOMBES CENTRIFUGUES	ANUAL									1			
347			GT-VEX	MP BOMBES CENTRIFUGUES	TRIMESTRAL	1			1			1		1			
348	BOM/VEXP.AL02	VAS EXPANSIÓ 2 SL.CLIMAVENETA A.LÓPEZ	GA-VEX	MP BOMBES CENTRIFUGUES	ANUAL									1			
349			GT-VEX	MP BOMBES CENTRIFUGUES	TRIMESTRAL	1			1			1		1			
350	BOM/VEXP.SM01	VAS EXPANSIÓ 1 SALA DE MÀQUINES	GA-VEX	MP BOMBES CENTRIFUGUES	ANUAL	1								1			
351			GT-VEX	MP BOMBES CENTRIFUGUES	TRIMESTRAL	1			1			1		1			
352	BOM/VEXP.SM02	VAS EXPANSIÓ 2 SALA DE MÀQUINES	GA-VEX	MP BOMBES CENTRIFUGUES	ANUAL	1								1			
353			GT-VEX	MP BOMBES CENTRIFUGUES	TRIMESTRAL	1			1			1		1			
354			GA-BCT	MP BOMBES CENTRIFUGUES	ANUAL							1					
355	BOM/FE.AR.X.HIS	BOMBA FECAL	GT-BCT	MP BOMBES CENTRIFUGUES	TRIMESTRAL	1			1			1		1			
356			GM-BCT	MP BOMBES CENTRIFUGUES	MENSUAL	1	1	1	1	1	1	1	1	1			
357			GA-BCT	MP BOMBES CENTRIFUGUES	ANUAL									1			
358	BOM/FE.CUI	BOMBA FECAL	GT-BCT	MP BOMBES CENTRIFUGUES	TRIMESTRAL	1			1			1		1			
359			GM-BCT	MP BOMBES CENTRIFUGUES	MENSUAL	1	1	1	1	1	1	1	1	1			
360			GA-BCT	MP BOMBES CENTRIFUGUES	ANUAL									1			
361	BOM/FE.SM1	BOMBA FECAL	GT-BCT	MP BOMBES CENTRIFUGUES	TRIMESTRAL	1			1			1		1			
362			GM-BCT	MP BOMBES CENTRIFUGUES	MENSUAL	1	1	1	1	1	1	1	1	1			
363			GA-BCT	MP BOMBES CENTRIFUGUES	ANUAL									1			
364	BOM/FE.SM2	BOMBA FECAL	GT-BCT	MP BOMBES CENTRIFUGUES	TRIMESTRAL	1			1			1		1			
365			GM-BCT	MP BOMBES CENTRIFUGUES	MENSUAL	1	1	1	1	1	1	1	1	1			
GAMES MENSUALS						24	24	23	23	23	24	22	24	24	24	24	23



Nº	MÀQUINA	DENOMINACIÓ MÀQUINA	GAMA	DENOMINACIÓ GAMA	PERIODICITAT	MES																			
						01	02	03	04	05	06	07	08	09	10	11	12								
INSTAL·LACIONS GENERALS																									
Nº	MÀQUINA	DENOMINACIÓ MÀQUINA	GAMA	DENOMINACIÓ GAMA	PERIODICITAT	01	02	03	04	05	06	07	08	09	10	11	12								
366	IG/GE.PB	I.G. ELÈCTRICA P0 LLOTJA	GT-IGE	MP INSTAL·LACIÓ ELÈCTRICA	TRIMESTRAL			1			1			1			1								
367	IG/GE.P1	I.G. ELÈCTRICA P1 LLOTJA	GT-IGE	MP INSTAL·LACIÓ ELÈCTRICA	TRIMESTRAL			1			1			1			1								
368	IG/GE.P2	I.G. ELÈCTRICA P2 LLOTJA	GT-IGE	MP INSTAL·LACIÓ ELÈCTRICA	TRIMESTRAL	1			1			1			1										
369	IG/GE.P3	I.G. ELÈCTRICA P3 LLOTJA	GT-IGE	MP INSTAL·LACIÓ ELÈCTRICA	TRIMESTRAL	1			1			1			1										
370	IG/GE.P4	I.G. ELÈCTRICA P4 LLOTJA	GT-IGE	MP INSTAL·LACIÓ ELÈCTRICA	TRIMESTRAL	1			1			1			1										
371	IG/GE.PA	I.G. ELÈCTRICA PA LLOTJA	GT-IGE	MP INSTAL·LACIÓ ELÈCTRICA	TRIMESTRAL	1			1			1			1										
372	IG/GE.S-1	I.G. ELÈCTRICA S-1 LLOTJA	GT-IGE	MP INSTAL·LACIÓ ELÈCTRICA	TRIMESTRAL			1			1			1			1								
373	IG/GE.C.P1	I.G. ELEM. CONSTRUCTIUS P1 LLOTJA	GA-ECONS	MP ELEMENTS CONSTRUCTIUS	ANUAL	1																			
374	IG/GE.C.P2	I.G. ELEM. CONSTRUCTIUS P2 LLOTJA	GA-ECONS	MP ELEMENTS CONSTRUCTIUS	ANUAL											1									
375	IG/GE.C.P3	I.G. ELEM. CONSTRUCTIUS P3 LLOTJA	GA-ECONS	MP ELEMENTS CONSTRUCTIUS	ANUAL												1								
376	IG/GE.C.P4	I.G. ELEM. CONSTRUCTIUS P4 LLOTJA	GA-ECONS	MP ELEMENTS CONSTRUCTIUS	ANUAL												1								
377	IG/GE.C.PA	I.G. ELEM. CONSTRUCTIUS PA LLOTJA	GA-ECONS	MP ELEMENTS CONSTRUCTIUS	ANUAL									1											
378	IG/GE.C.PB	I.G. ELEM. CONSTRUCTIUS PB LLOTJA	GA-ECONS	MP ELEMENTS CONSTRUCTIUS	ANUAL							1													
379	IG/GE.C.PCOB	I.G. ELEM. CONSTRUCTIUS PCOBERTA LLOTJA	GA-ECONS	MP ELEMENTS CONSTRUCTIUS	ANUAL																				
380	IG/GE.C.S-1	I.G. ELEM. CONSTRUCTIUS S-1 LLOTJA	GA-ECONS	MP ELEMENTS CONSTRUCTIUS	ANUAL																				
381	IG/IGF.P1	I.G. FONTANERIA P1 LLOTJA	GT-IGF	MP INSTAL·LACIÓ FONTANERIA	TRIMESTRAL			1			1			1			1								
382	IG/IGF.P2	I.G. FONTANERIA P2 LLOTJA	GT-IGF	MP INSTAL·LACIÓ FONTANERIA	TRIMESTRAL			1			1			1			1								
383	IG/IGF.P3	I.G. FONTANERIA P3 LLOTJA	GT-IGF	MP INSTAL·LACIÓ FONTANERIA	TRIMESTRAL			1			1			1			1								
384	IG/IGF.P4	I.G. FONTANERIA P4 LLOTJA	GT-IGF	MP INSTAL·LACIÓ FONTANERIA	TRIMESTRAL			1			1			1			1								
385	IG/IGF.PA	I.G. FONTANERIA PA LLOTJA	GT-IGF	MP INSTAL·LACIÓ FONTANERIA	TRIMESTRAL			1			1			1			1								
386	IG/IGF.PB	I.G. FONTANERIA PB LLOTJA	GT-IGF	MP INSTAL·LACIÓ FONTANERIA	TRIMESTRAL			1			1			1			1								
387	IG/GM.P1	I.G. MOBILIARI P1 LLOTJA	GA-MOB	MP MOBILIARI	TRIMESTRAL	1			1			1			1										
388	IG/GM.P2	I.G. MOBILIARI P2 LLOTJA	GA-MOB	MP MOBILIARI	TRIMESTRAL	1			1			1			1										
389	IG/GM.P3	I.G. MOBILIARI P3 LLOTJA	GA-MOB	MP MOBILIARI	TRIMESTRAL	1			1			1			1										
390	IG/GM.P4	I.G. MOBILIARI P4 LLOTJA	GA-MOB	MP MOBILIARI	TRIMESTRAL				1			1			1		1								
391	IG/GM.PA	I.G. MOBILIARI PA LLOTJA	GA-MOB	MP MOBILIARI	TRIMESTRAL				1			1			1		1								
392	IG/GM.PB	I.G. MOBILIARI PB LLOTJA	GA-MOB	MP MOBILIARI	TRIMESTRAL				1			1			1		1								
393	GEN/INS.MEG.LL	I.G. MEGAFONIA GENERAL	GA-MEG	MP MEGAFONIA	TRIMESTRAL			1			1			1			1								
GAMES MENSUALS						7	8	7	8	7	7	7	7	7	8	7	8								

GENERAL																		
Nº	MÀQUINA	DENOMINACIÓ MÀQUINA	GAMA	DENOMINACIÓ GAMA	PERIODICITAT	01	02	03	04	05	06	07	08	09	10	11	12	
394	GEN/GMAO.LL	PROGRAMA DE GESTIÓ LLOTJA	GT-TREND	MP SISTEMA DE GESTIÓ	TRIMESTRAL			1			1			1			1	
395			GA-TREND	MP SISTEMA DE GESTIÓ	ANUAL												1	
396	GEN/ANT.TV.LL	ANTENA TV	GA-ANT	MP ANTENA TV	ANUAL							1						
397	GEN/PARALL.LL	PARALLAMPS	GA-PLL	MP PARA·LLAMPS	ANUAL							1						
398	GEN/GRE.PRN	GRUP ELÈCTRÒGEN PRINCIPAL	GA-GELE	MP GRUP ELÈCTROGEN	ANUAL								1					
399			GM-GELE	MP GRUP ELÈCTROGEN	MENSUAL	1	1	1	1	1	1	1	1	1	1	1	1	
400			GA-GELE	MP GRUP ELÈCTROGEN	ANUAL								1					
401	GEN/GRE.SUP	GRUP ELÈCTRÒGEN SUPORT	GM-GELE	MP GRUP ELÈCTROGEN	MENSUAL	1	1	1	1	1	1	1	1	1	1	1	1	
402	GEN/REACT	EQUIP REACTIVA STD12-360-440	GM-REACT	MP BATERIA DE CONDENSADORS	MENSUAL	1	1	1	1	1	1	1	1	1	1	1	1	
403	GEN/GENIE	PLATAFORMA ELEVADORA GENIE AWP 25 DC	GSE-GEN	MP PLATAFORMA ELEVADORA	SEMESTRAL	1						1						
404	GEN/ASC.01.LL	ASCENSOR HIDRÀULIC	GM-ASC	MP ASCENSORS	MENSUAL	1	1	1	1	1	1	1	1	1	1	1	1	
405	GEN/ASC.02.LL	ASCENSOR MONTAPLATS	GM-ASC	MP ASCENSORS	MENSUAL	1	1	1	1	1	1	1	1	1	1	1	1	
406	GEN/ASC.03.LL	ASCENSOR PRESIDENT	GM-ASC	MP ASCENSORS	MENSUAL	1	1	1	1	1	1	1	1	1	1	1	1	
407	GEN/ASC.04.LL	ASCENSOR MONTACÀRREGUES	GM-ASC	MP ASCENSORS	MENSUAL	1	1	1	1	1	1	1	1	1	1	1	1	
408	GEN/ASC.05.LL	PLATAFORMA REMUNTAESCALES	GM-ASC	MP ASCENSORS	MENSUAL	1	1	1	1	1	1	1	1	1	1	1	1	
409	GEN/SAL.PB	SAIA 10 kw	GSE-SAI	SAI O A 10 kw	SEMESTRAL			1						1				
410	GEN/SEG.ALR.LL	ALARMA ANTI-INTRUSIÓ	GA-ALAROB	MP ANUAL ALARMA INTRUSIÓ	ANUAL												1	
411	GEN/SEG.CTV.LL	CIRCUIT TANCAT TV	GA-CCTV	MP ANUAL CIRCUIT TANCAT TV	ANUAL												1	
412	GEN/TRAFO.LL	TRANSFORMADORA A.T.	GA-TRA	MP TRANSFORMADOR A.T.	ANUAL												1	
413	GEN/BÀT.CON	BATERIA CONDENSADORS	GSE-BÀT	MP BATERIA CONDENSADORS	SEMESTRAL				1								1	
414	GEN/COM.DIG.LL	COMPTADOR DIGITAL	GA-COMPT	MP COMPTADOR DIGITAL	ANUAL												1	
415	GEN/DES.1.LL	DESAIGÜES CUINA	GSE-DES1	MP DESAIGÜES CUINA	SEMESTRAL						1						1	
416	GEN/DES.2.LL	DESAIGÜES LAVABOS	GSE-DES1	MP DESAIGÜES LAVABOS	SEMESTRAL						1						1	
417	GEN/DES.3.LL	DESAIGÜES PLUVIALS COBERTA	GSE-DES2	MP DESAIGÜES PLUVIALS	MENSUAL	1	1	1	1	1	1	1	1	1	1	1	1	
418	GEN/DES.4.LL	DESAIGÜES PLUVIALS BALCÓ TERRASS.	GSE-DES2	MP DESAIGÜES PLUVIALS	MENSUAL	1	1	1	1	1	1	1	1	1	1	1	1	
419	GEN/DES.5.LL	DESAIGÜES SIFÓ GENERAL	GSE-DES2	MP DESAIGÜES SIFÓ GENERAL	ANUAL				1									
420	GEN/EMERG.LL	IL·LUMINACIÓ EMERGÈNCIA	GA-ILUEMER	MP IL·LUMINACIÓ EMERGÈNCIA	ANUAL					1								
421	GEN/FOC.CON	FOCUS BALCONADA S. CONTRACTACIONS	GM-FOCOM	MP REVISIÓ SUPORTACIÓ LLUMS	MENSUAL	1	1	1	1	1	1	1	1	1	1	1	1	
422	GEN/ILU.FA.	IL·LUMINACIÓ FAÇANA	GM-ILUFA	MP IL·LUMINACIÓ FAÇANA	MENSUAL	1	1	1	1	1	1	1	1	1	1	1	1	
423	GEN/LAM.ESC	LÀMPADES ESCALINATA	GA-LAMESC	MP BAIXADA DE LÀMPADES	ANUAL				1									
424	GEN/LAM.SP1	LÀMPADES SALONS	GA-LAMESC	MP BAIXADA DE LÀMPADES	ANUAL						1							
425	GEN/PCI.01.LL	BIES I EXTINTORS	GA-BIEXT	MP REVISIÓ EXTINTORS I BIES	ANUAL												1	
426			GT-BIEXT	MP REVISIÓ EXTINTORS I BIES	TRIMESTRAL	1			1			1					1	
427	GEN/PCI.02.LL	CONTRAINCENDIS GENERAL	GA-PCI	MP INSTAL·LACIONS CONTRA INCENDIS	ANUAL												1	
428	GEN/PCI.03.LL	EXUTORIS ESCALES "B" I "C"	GA-EXUT	MP MANTENIMENT EXUTORIS	ANUAL							1						
429	GEN/POR.ELEC	PORTA RF ELECTROIMAN	GT-PRFELE	MP ELECTROIMAN PORTA	TRIMESTRAL			1			1			1			1	
430	GEN/POR.RF	PORTES RF INTERIORS	GT-PRFELE	MP ELECTROIMAN PORTA	TRIMESTRAL			1			1			1			1	
431	GEN/POR.AUT.LL	PORTA AUTOMÀTICA ENTRADA	GT-PAUT	MP PORTA AUTOMÀTICA	TRIMESTRAL	1			1			1			1			
432	GEN/POR.VID	PORTES VIDRE	GT-PVIDR	MP REVISIÓ PORTES VIDRE	TRIMESTRAL	1			1			1			1			
433	GEN/FIN.FUS	FINESTRES FUSTA	GA-FFUS	MP REVISIÓ FINESTRES FUSTA	SEMESTRAL			1					1					
434	GEN/POR.FUS	PORTES FUSTA	GT-PFUS	MP REVISIÓ PORTES FUSTA	TRIMESTRAL			1					1				1	
435			GM-REIX	MP REIXES EXTERIORS	MENSUAL	1	1	1	1	1	1	1	1	1	1	1	1	
436	GEN/REIX.	REIXES EXTERIORS	GT-REIX	MP REIXES EXTERIORS	TRIMESTRAL			1			1			1			1	
437	GEN/BAN.TERR.LL	BANDERES TERRASSA	GSE-BAN	MP BANDERES	SEMESTRAL			1							1			
438	GEN/REL.PP	RELOTGE FAÇANA PLA DE PALAU	GST-REL	MC RELLOTGE FAÇANA	MENSUAL	1	1	1	1	1	1	1	1	1	1	1	1	
439	GEN/RID	RUTA DIÀRIA	GST-RIDL	MC DIÀRIA LLOTJA	SETMANAL	5	4	5	4	4	5	4	4	5	4	4	5	
440	GEN/RIS	RUTA SETMANAL	GST-RISLL	MC SETMANAL LLOTJA	SETMANAL	5	4	5	4	4	5	4	4	5	4	4	5	
GAMES MENSUALS						28	28	27	27	29	27	28	28	29	28	29	27	
GAMES ANUALS						201	203	201	198	202	200	200	201	203	200	203	202	200

Nº	MÀQUINA	DENOMINACIÓ MÀQUINA	GAMA	DENOMINACIÓ GAMA	PERIODICITAT	MES																		
						01	02	03	04	05	06	07	08	09	10	11	12							
SEU TERRITORIAL EN EDIFICI DE COPROPIETAT AMB MANTENIMENT INTEGRAT																								
VIC																								
Nº	MÀQUINA	DENOMINACIÓ MÀQUINA	GAMA	DENOMINACIÓ GAMA	PERIODICITAT	01	02	03	04	05	06	07	08	09	10	11	12							
1	OVIAA01	ALARMA INTRUSIÓ	MPAROBO	MP ANUAL ALARMA INTRUSIÓ	ANUAL												1							
2	OVICCTV1	CIRCUIT TANCAT TV	MPACTV	MP ANUAL CIRCUIT TANCAT TV	ANUAL												1							
3	OVICEL01	QUADRES ELÈCTRICS	OFCELISE	MP SEMESTRAL QUADRE ELÈCTRIC	SEMESTRAL			1									1							
4			OFCEL1A	MP ANUAL CUADRO ELECTRICO	ANUAL												1							
5	OVIDCI01	DETECTORS INCENDIS (17 ut)	OFD01T	MP SEMESTRAL DETECCIÓN INCENDIS	SEMESTRAL			1									1							
6			MPACTV	MP ANUAL DETECCIÓN INCENDIS	ANUAL												1							
7	OVIEXT01	EXTINTORS 15ut POLS 12ut CO2	OFEXT1T	MP SEMESTRAL EXTINTORS	SEMESTRAL			1									1							
8			OFEXT1A	MP ANUAL EXTINTOR	ANUAL												1							
9	OVIEXT02	BIE-25	OFEXT1T	MP SEMESTRAL EXTINCIÓ	SEMESTRAL			1									1							
10			OFEXT1A	MP ANUAL EXTINCIÓ	ANUAL												1							
11	OVIIGE	I.G. ELÈCTRICA	GSE-ELEC	MP SEMESTRAL ELECTRICA	SEMESTRAL			1									1							
12			GA-ELEC	MP ANUAL ELECTRICA	ANUAL												1							
13	OVIIGEC	I.G. ELEMENTS CONSTRUCTIUS	GA-ECONS	MP ANUAL ELEMENTS CONSTRUCTIUS	ANUAL												1							
14	OVIIGF	I.G. FONTANERIA VI SANEJAMENT	OFIGF1S	MP SEMESTRAL SERVEIS	SEMESTRAL			1									1							
15			OFIGF1A	MP ANUAL SERVEIS	ANUAL												1							
16	OVIESC	ESCALFADOR	GA-IGFON	MP ANUAL FONTANERIA	ANUAL												1							
17	OVILUM 01	LLUMINÀRIES	GA-ILUM	MP TRIMESTRAL LLUMINÀRIES	TRIMESTRAL			1			1						1							
18	OVIMOB	MOBILIARI	GA-MOB	MP ANUAL MOBILIARI	ANUAL												1							
19	OVIPAUT1	PORTA AUTOMÀTICA 1	GA-PAUT	MP ANUAL FONTANERIA	ANUAL												1							
20	OVIPAUT2	PORTA AUTOMÀTICA 1	GA-PAUT	MP ANUAL FONTANERIA	ANUAL												1							
21	OVISTA	UTA	OFSTA1A	MP SEMESTRAL UTA	SEMESTRAL			1									1							
22			OFSTA1E	MP ANUAL UTA	ANUAL												1							
23	OVISCL01	UNITAT INTERIOR DIFUSIÓ PER CONDUCTES	OFSC1IA	MP SEMESTRAL CLIMATITZACIÓ	SEMESTRAL			1									1							
24			OFSC1IE	MP ANUAL CLIMATITZACIÓ	ANUAL												1							
25	OVISCL02	UNITAT EXTERIOR (3ut)	OFSPCLISE	MP SEMESTRAL PRODUCCIÓ CLIMATITZACIÓ	SEMESTRAL			1									1							
26			OFSC1IA	MP ANUAL PRODUCCIÓ CLIMATITZACIÓ	ANUAL												1							
27	OVISPL03	UNITAT INTERIOR CORTINA D'AIRE	OFSP1IA	MP SEMESTRAL SPLIT >10.000 FR/H	SEMESTRAL			1									1							
28			OFSP1IE	MP ANUAL SPLIT >10.000 FR/H	ANUAL												1							
29	OVISPL04	UNITAT INTERIOR RECEPCIÓ 1	OFSP1IA	MP SEMESTRAL SPLIT >10.000 FR/H	SEMESTRAL			1									1							
30			OFSP1IE	MP ANUAL SPLIT >10.000 FR/H	ANUAL												1							
31	OVISPL05	UNITAT INTERIOR RECEPCIÓ 2	OFSP1IA	MP SEMESTRAL SPLIT >10.000 FR/H	SEMESTRAL			1									1							
32			OFSP1IE	MP ANUAL SPLIT >10.000 FR/H	ANUAL												1							
33	OVISPL06	UNITAT INTERIOR DESPATX 1	OFSP1IA	MP SEMESTRAL SPLIT >10.000 FR/H	SEMESTRAL			1									1							
34			OFSP1IE	MP ANUAL SPLIT >10.000 FR/H	ANUAL												1							
35	OVISPL07	UNITAT INTERIOR DESPATX 2	OFSP1IA	MP SEMESTRAL SPLIT >10.000 FR/H	SEMESTRAL			1									1							
36			OFSP1IE	MP ANUAL SPLIT >10.000 FR/H	ANUAL												1							
37	OVISPL08	UNITAT INTERIOR OFFICE	OFSP1IA	MP SEMESTRAL SPLIT >10.000 FR/H	SEMESTRAL			1									1							
38			OFSP1IE	MP ANUAL SPLIT >10.000 FR/H	ANUAL												1							
39	OVISPL09	UNITAT INTERIOR AULA FORMACIÓ 1	OFSP1IA	MP SEMESTRAL SPLIT >10.000 FR/H	SEMESTRAL			1									1							
40			OFSP1IE	MP ANUAL SPLIT >10.000 FR/H	ANUAL												1							
41	OVISPL10	UNITAT INTERIOR AULA FORMACIÓ 2	OFSP1IA	MP SEMESTRAL SPLIT >10.000 FR/H	SEMESTRAL			1									1							
42			OFSP1IE	MP ANUAL SPLIT >10.000 FR/H	ANUAL												1							
43	OVISPL11	UNITAT INTERIOR AULA FORMACIÓ 3	OFSP1IA	MP SEMESTRAL SPLIT >10.000 FR/H	SEMESTRAL			1									1							
44			OFSP1IE	MP ANUAL SPLIT >10.000 FR/H	ANUAL												1							
45	OVISPL12	UNITAT INTERIOR CORTINA D'AIRE	OFSP1IA	MP SEMESTRAL SPLIT >10.000 FR/H	SEMESTRAL			1									1							
46			OFSP1IE	MP ANUAL SPLIT >10.000 FR/H	ANUAL												1							
47	OVISPL13	UNITAT INTERIOR HUB 1	OFSP1IA	MP SEMESTRAL SPLIT >10.000 FR/H	SEMESTRAL			1									1							
48			OFSP1IE	MP ANUAL SPLIT >10.000 FR/H	ANUAL												1							
49	OVISPL14	UNITAT INTERIOR HUB 2	OFSP1IA	MP SEMESTRAL SPLIT >10.000 FR/H	SEMESTRAL			1									1							
50			OFSP1IE	MP ANUAL SPLIT >10.000 FR/H	ANUAL												1							
51	OVISPL15	UNITAT INTERIOR HUB 3	OFSP1IA	MP SEMESTRAL SPLIT >10.000 FR/H	SEMESTRAL			1									1							
52			OFSP1IE	MP ANUAL SPLIT >10.000 FR/H	ANUAL												1							
53	OVIVEN1	ESTRATIFICADOR 1	OFVENT	MP ANUAL VENTILACIÓ	ANUAL			1									1							
54	OVIVEN2	ESTRATIFICADOR 2	OFVENT	MP ANUAL VENTILACIÓ	ANUAL			1									1							
55	OVISPL16	UNITAT INTERIOR HUB 4	OFSP1IA	MP SEMESTRAL SPLIT >10.000 FR/H	SEMESTRAL			1									1							
56			OFSP1IE	MP ANUAL SPLIT >10.000 FR/H	ANUAL												1							
57	OVISPL17	UNITAT INTERIOR HUB 5	OFSP1IA	MP SEMESTRAL SPLIT >10.000 FR/H	SEMESTRAL			1									1							
58			OFSP1IE	MP ANUAL SPLIT >10.000 FR/H	ANUAL												1							
59	OVISPL18	UNITAT INTERIOR HUB 6	OFSP1IA	MP SEMESTRAL SPLIT >10.000 FR/H	SEMESTRAL			1									1							
60			OFSP1IE	MP ANUAL SPLIT >10.000 FR/H	ANUAL												1							
61	OVISPL19	UNITAT INTERIOR HUB 7	OFSP1IA	MP SEMESTRAL SPLIT >10.000 FR/H	SEMESTRAL			1									1							
62			OFSP1IE	MP ANUAL SPLIT >10.000 FR/H	ANUAL												1							
63	OVISPL20	UNITAT INTERIOR HUB 8	OFSP1IA	MP SEMESTRAL SPLIT >10.000 FR/H	SEMESTRAL			1									1							
64			OFSP1IE	MP ANUAL SPLIT >10.000 FR/H	ANUAL												1							
65	OVISPL21	UNITAT INTERIOR HUB 9	OFSP1IA	MP SEMESTRAL SPLIT >10.000 FR/H	SEMESTRAL			1									1							
66			OFSP1IE	MP ANUAL SPLIT >10.000 FR/H	ANUAL												1							
67	OVITER01	TERMOSTATS (17 ut)	OFTER1T	MP SEMESTRAL TERMOSTAT	SEMESTRAL			1									1							
GAMES MENSUALS						50	0	0	48	0	0	1	0	0	49	0	0	1						

Nº	MÀQUINA	DENOMINACIÓ MÀQUINA	GAMA	DENOMINACIÓ GAMA	PERIODICITAT	MES																		
						01	02	03	04	05	06	07	08	09	10	11	12							
SEUS TERRITORIALS EN LOCALS AUTÒNOMS																								
BERGA																								
Nº	MÀQUINA	DENOMINACIÓ MÀQUINA	GAMA	DENOMINACIÓ GAMA	PERIODICITAT	01	02	03	04	05	06	07	08	09	10	11	12							
1	OBÉAA01	ALARMA INTRUSIÓ	MPAROBO	MP ANUAL ALARMA INTRUSIÓ	ANUAL												1							
2	OBECCTV1	CIRCUIT TANCAT TV	MPACTV	MP ANUAL CIRCUIT TANCAT TV	ANUAL												1							
3	OBECCL01	QUADRE ELÈCTRIC	OFCELISE	MP SEMESTRAL QUADRE ELÈCTRIC	SEMESTRAL			1									1							
4			OFCEL1A	MP ANUAL QUADRE ELECTRIC	ANUAL												1							
5	OBEDCI01	DETECCIÓ D'INCENDIS (12 ut)	GSE-DETINC	MP SEMESTRAL DETECCIÓN INCENDIS	SEMESTRAL			1									1							
6			GA-DETINC	MP ANUAL DETECCIÓN INCENDIS	ANUAL												1							
7	OBEEXR01	EXTRACTOR AULES	GSE-EXT	MP EXTRACTORS	SEMESTRAL			1									1							
8			GA-EXT	MP EXTRACTORS	ANUAL												1							
9	OBEEXR02	EXTRACTOR RECEPCIÓ	GSE-EXT	MP EXTRACTORS	SEMESTRAL			1									1							
10			GA-EXT	MP EXTRACTORS	ANUAL												1							
11	OBEXT01	EXTINTORS 5ut POLS 11ut CO2	OFEXT1SE	MP SEMESTRAL EXTINTORS	SEMESTRAL			1									1							
12			OFEXT1A	MP ANUAL EXTINTORS	ANUAL												1							
13	OBIEIGE	I.G. ELÈCTRICA	GSE-ELEC	MP SEMESTRAL ELECTRICA	SEMESTRAL			1									1							
14			GA-ELEC	MP ANUAL ELECTRICA	ANUAL												1							
15	OBIEIGEC	I.G. ELEMENTS CONSTRUCTIUS	GA-ECONS	MP ANUAL ELEMENTS CONSTRUCTIUS	ANUAL			1									1							
16	OBIEIGF	I.G. FONTANERIA I SANEJAMENT	OFIGF1S	MP SEMESTRAL SERVEIS	SEMESTRAL			1									1							
17			OFIGF1A	MP ANUAL SERVEIS	ANUAL												1							
18	OBIEESC	ESCALFADOR	GA-IGFON	MP ANUAL FONTANERIA	ANUAL												1							
19	OBELUM 01	LLUMINÀRIES	GT-ILUM	MP SEMESTRAL LLUMINÀRIES	SEMESTRAL			1									1							
20	OBEMOB	MOBILIARI	GA-MOB	MP ANUAL MOBILIARI	ANUAL												1							
21	OBEE SPL01	UNITAT EXTERIOR (2 ut)	OFEXT1SE	MP SEMESTRAL PRODUCCIÓ CLIMATITZACIÓ	SEMESTRAL			1									1							
22			OFEXT1A	MP ANUAL PRODUCCIÓ CLIMATITZACIÓ	ANUAL												1							
23	OBEE SPL02	UNITAT INTERIOR DIFUSIÓ PER CONDUCTES	OFSC1IE	MP SEMESTRAL CLIMATITZACIÓ	SEMESTRAL			1									1							
24			OFSC1IA	MP ANUAL CLIMATITZACIÓ	ANUAL												1							
31	OBETER01	TERMOSTATS (7 ut.)	OFTER1SE	MP SEMESTRAL TERMOSTAT	SEMESTRAL			1									1							
GAMES MENSUALS						18	0	0	0	18	0	0	0	0	0	18	0	0						

Nº	MÀQUINA	DENOMINACIÓ MÀQUINA	GAMA	DENOMINACIÓ GAMA	PERIODICITAT	MES												
						01	02	03	04	05	06	07	08	09	10	11	12	
SEUS TERRITORIALS UBICADES EN CENTRES AMB MANTENIMENT INTEGRAT																		
BADALONA																		
1	BDMOB	MOBILIARI	GA-MOB	MP ANUAL MOBILIARI	ANUAL										1			
GRANOLLERS																		
2	GRMOB	MOBILIARI	GA-MOB	MP ANUAL MOBILIARI	ANUAL										1			
HOSPITALET DE LLOBREGAT																		
3	HLLMOB	MOBILIARI	GA-MOB	MP ANUAL MOBILIARI	ANUAL										1			
MATARÓ																		
4	MAMOB	MOBILIARI	GA-MOB	MP ANUAL MOBILIARI	ANUAL										1			
VILANOVA I LA GELTRÚ																		
5	VNGMOB	MOBILIARI	GA-MOB	MP ANUAL MOBILIARI	ANUAL										1			
6	VNGLUM	LLUMINÀRIES	GA-ILUM	MP LLUMINÀRIES	ANUAL										1			
	GAMES ANUALS					24	22	24	50	20	21	7	23	24	51	20	21	3

ANNEX IX

FREQÜÈNCIA DE MANTENIMENT DELS ELEMENTS CONSTRUCTIUS DELS EDIFICIS I LOCALS DE LA CAMBRA

S'assenyalen les tasques i la freqüència del manteniment preventiu que haurà de realitzar l'empresa mantenidora, qui desenvoluparà un pla de manteniment dels elements constructius seguint i aplicant, com a mínim, els paràmetres marcats al quadre següent, enumerats de forma no exhaustiva.

Aquesta relació i freqüència del manteniment dels elements constructius és enunciativa i no limitativa, per que el licitador tingui un ordre de valors de la quantitat de feines i periodicitat que s'han de fer als diferents elements constructius dels edificis de la Cambra. Dit inventari i freqüència s'haurà d'actualitzar quan es realitzi el pla de manteniment sense que la seva variació pugui comportar cap tipus de reclamació de prestació econòmica per part del licitador.

Els edificis objecte de manteniment preventiu seran:

- **Edifici de Serveis Centrals:**
 - Av. Diagonal 452, Barcelona
- **Seu Corporativa:**
 - La Llotja de Mar, Passeig Isabel II 1, Barcelona
- **Delegació territorial en edifici de copropietat i amb manteniment integrat:**
 - Osona: Edifici el Sucre, C/ Historiador R. d'Abadal i Vinyals 5 (Vic)
- **Delegacions territorials en locals autònoms:**
 - Berguedà: C/ Rafael Casanovas, 6 (Berga)
 - Anoia: C/ Born, 5 (Igualada)
 - Baix Llobregat: C/ Laureà Miró, 350 (Sant Feliu de Llobregat)
 - Alt Penedès: Plaça de l'Estació, 1 (Vilafranca del Penedès)

EDIFICI DIAGONAL I DELEGACIONS TERRITORIALS

SUBSITEMA	ELEMENT CONSTRUCTIU / SISTEMA	OPERACIONS PRINCIPALS	FREQÜÈNCIA
COBERTES	Cobertes i terrats	Revisió d'estanquitat, estat de juntes, embornals, pendents i ancoratges	2 cops l'any mínim (primavera i tardor). Després de pluges intenses
	Cobertes transitables	Neteja, comprovació de baranes i seguretat d'accés	1 cop l'any
FAÇANES	Façanes i paraments exteriors	Inspecció visual de fissures, revestiments, ancoratges, fixacions metàl·liques	1 cop l'any
ESTRUCTURES	Estructura portant (formigó, acer, fusta)	Inspecció visual d'oxidacions, fissures o deformacions	1 cop l'any
	Escales i baranes	Revisió de fixacions i integritat estructural	1 cop l'any
	Revestiments metàl·lics i estructures auxiliars	Revisió d'oxidació, pintura i ancoratges	1 cop l'any
	Patologies constructives (humitats, fissures, eflorescències)	Revisió visual i registre fotogràfic	1 cop l'any
	Forjats de formigó, de fusta, de revoltos, metàl·lics o mixtes	Revisió visual, comprovació deformacions	1 cop l'any
PAVIMENTS	Paviments i revestiments interiors	Revisió d'adherència, desgast i seguretat antilliscant	1 cop l'any
REVESTIMENTS	Revestiments i impermeabilitzacions	Revisió d'adherència i filtracions	2 cops l'any
FUSTERIES	Fusteries exteriors (portes, finestres)	Estat de segellats, farratges i dispositius d'obertura	1 cop l'any
	Vidres i tancaments	Neteja i comprovació d'estanquitat	2 cops l'any
SERRALLERIA	Elements metàl·lics (portes i reixes)	Revisió d'oxidació, pintura protectora, estabilitat	1 cop/any
MOBILIARI	Mobiliari general	Revisió visual general i d'estabilitat	2 cops l'any
SANEJAMENT	Canalitzacions pluvials i embornals	Neteja i comprovació de funcionalitat	2 cops l'any mínim (primavera i tardor). Després de pluges intenses
	Sanejament i clavegueram	Neteja i inspecció amb càmera si cal	1 cop l'any
SEGURETAT	Elements de seguretat (línies de vida, ancoratges)	Revisió general. (Certificació anual no inclosa)	1 cop al trimestre
	Elements de protecció contra incendis (portes, parets EI, senyalització)	Revisió de portes talla foc, segellats i cartelleria	2 cops l'any
SENYALITZACIÓ	Senyalització i accessibilitat	Revisió d'elements interpretatius i accessos sense impacte visual	1 cop l'any

LA LLOTJA DE MAR

SUBSISTEMA	ELEMENT CONSTRUCTIU / SISTEMA	OPERACIONS PRINCIPALS	FREQÜÈNCIA
COBERTES	Cobertes i acabats històrics	Revisió d'estanquitat, estat de teules originals, canals, sobreeixidors, gàrgoles metàl·liques, control de vegetació	1 cop/mes mínim (primavera i tardor). Després de pluges intenses
FAÇANES	Façanes de pedra	Neteja superficial, inspecció de fissures, rejuntat de morters originals, control de vegetació	1 cop/any
ESTRUCTURES	Estructures verticals històriques (pilars, murs i arcs de pedra)	Revisió d'esquerdes i despreniments, assentaments i control d'humitats.	1 cop/any
	Estructures de fusta o metàl·liques antigues	Control d'humitat i oxidació	1 cop/any
	Perfils metàl·lics i encavallades de golfes	Control d'humitat, oxidació o fongs	1 cop/any
	Forjats de fusta, metàl·lics o mixtes	Comprovació de deformacions (fletxa) o fissures a revoltons i sostres	1 cop/any
ELEMENTS ESCULTÒRICS	Elements escultòrics o ornamentals (motlures, capitells, cornises, balustrades de balcons, bancs,...)	Revisió d'estabilitat, control de fissures	1 cop/any
	Escultures de pedra (interior i exterior)	Revisió d'estabilitat, control de fissures	1 cop/any
PAVIMENTS	Paviments hidràulics, ceràmics o de pedra natural	Control de juntes, fixació de peces i reparacions puntuals de peces	1 cop/any
REVESTIMENTS	Pintures murals, esgrafiats i mosaics	Revisió visual, control de condensació i humitats	1 cop/any
	Revestiments interiors tradicionals (arrebossats, calç, guix)	Revisió visual, control de condensació i humitats	1 cop/any
	Revestiments amb pa d'or	Revisió visual, control de condensació i humitats	1 cop/any
	Tapissos i cortinatges	Control de llum i humitat, revisió visual dels teixits, mecanismes i suports	2 cops/any
	Pintures murals i sostres pintats	Control d'humitat i esquerdes	1 cop/any
FUSTERIES	Fusteria històrica (portes, finestres, porticons)	Conservació de fusta, vidres i revisió de farratges originals	2 cops/any
	Vidres i tancaments	Neteja i comprovació d'estanquitat	2 cops/any
SERRALLERIA	Elements metàl·lics decoratius (reixes)	Revisió d'oxidació, pintura protectora, estabilitat	1 cop/mes
MOBILIARI	Mobiliari de fusta i entapissats	Revisió general, de juntes, revisió de teixit i escumes, protecció solar.	1 cop/trimestre
EQUIPAMENT	Làmpades i fanals decoratius	Revisió de lluminàries, cristalls, estructura i elements i mecanismes de trasllat vertical	1 cop/any
RELLOTGES	Relotge monumental de façana	Revisió del mecanisme i estat dels elements	1 cop/mes

	Relotge interior de fusta	Revisió mecànica, lubricació controlada, control d'humitat	1 cop/trimestre
SANEJAMENT	Sistemes de drenatge i recollida d'aigües pluvials	Control d'obstruccions i filtracions, conservació de peces metàl·liques (gàrgoles)	2 cops/any mínim (primavera i tardor). Després de pluges intenses
SEGURETAT	Elements de seguretat (línies de vida, ancoratges)	Revisió general. (Certificació anual no inclosa)	1 cop/trimestre
	Elements de protecció contra incendis (portes, parets EI, senyalització)	Revisió de portes tallafoc, segellats i cartelleria	1 cop/trimestre
SENYALITZACIÓ	Senyalització i accessibilitat	Revisió d'elements interpretatius i accessos sense impacte visual	1 cop/any