



Catalunya és la comunitat autònoma amb el grau d'execució més baix de l'Estat del 2021

- El grau d'execució de la inversió de l'Estat a Catalunya el 2021 fou de només el **36%**, notablement inferior al **68%** de la mitjana estatal regionalitzada i molt allunyada del **184%** de la Comunitat de Madrid.
- El nivell d'execució del sector empresarial i fundacional el 2021 fou a Catalunya de tan sols el **27,3%** (515 M€ respecte als 1.887 M€ pressupostats), quan a Madrid va assolir un **112,3%**.
- Les empreses públiques amb menor grau d'execució són les vinculades al ferrocarril: ADIF Alta Velocitat (4,6%), ADIF (23,9%) i Renfe (34,6%).

Barcelona, 30 de maig de 2022.- Les dades d'execució liquidada que acaben de ser publicades avui per la *Intervención General de la Administración del Estado (IGAE)* mostren novament la **infrainversió que pateix Catalunya** i l'enorme diferència que existeix entre la inversió pressupostada i la inversió realment executada, tant si es compara amb el conjunt de comunitats autònomes, com sobretot quan la comparació es fa amb **Madrid**, que és **la gran beneficiada de la inversió de l'Estat**.

L'any 2021, la inversió executada a Catalunya ha estat de **740 MEUR**, mentre que a Madrid ha estat de **2.086 MEUR**, pràcticament tres vegades superior. Si bé el pes d'aquestes dues comunitats autònomes sobre el PIB total estatal és molt similar (l'any 2020 era del 19% en el cas de Catalunya i del 19,3% en el cas de Madrid), el pes de la inversió executada sobre el total d'inversió regionalitzable ha estat clarament diferent: **un 9% en el cas de Catalunya, i un 25,5% en el cas de Madrid**.

Si s'observen les dades històriques, es pot apreciar com el menor pes d'inversió a Catalunya ha estat una constant, però en aquest any 2021 les xifres representen clarament un empitjorament en la tendència. **Catalunya el 2021 va tenir un grau d'execució de la inversió de l'Estat de només el 36%, inferior a la mitjana estatal regionalitzada (68%) i lluny del 184% que ha assolit la Comunitat de Madrid. Així, Catalunya es converteix en la comunitat autònoma amb un grau d'execució més baix de l'Estat del 2021.**

L'evolució històrica del grau d'execució mitjà de Catalunya en el període 2015-2021 ha estat del **60,3%**, quan la de l'Estat (regionalitzable) fou del **74,2%** i la corresponent a la Comunitat de Madrid del 128,7%.



Gràfic 1. Inversió total executada pel Sector Públic Estatal

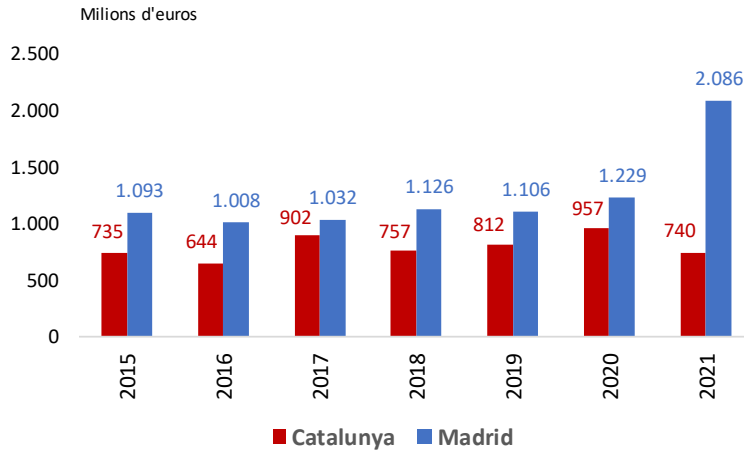

Font: elaboració pròpia a partir de dades d'IGAE

Gràfic 2. Grau d'execució de la inversió total pressupostada pel Sector Públic Estatal

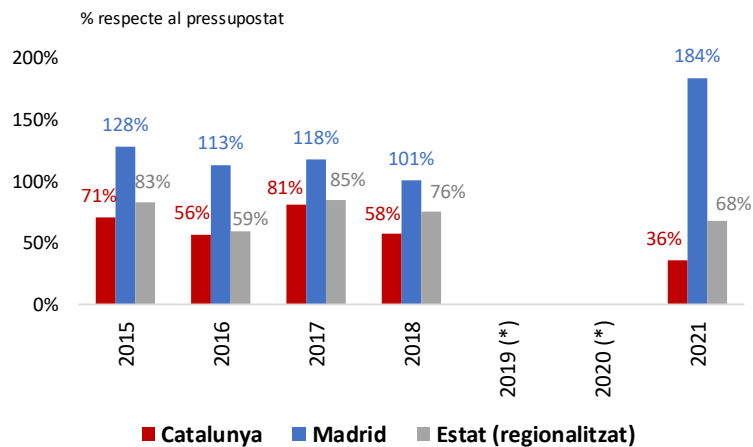

Font: elaboració pròpia a partir de dades d'IGAE i els PGE

*Els anys 2019 i 2020 van quedar subjectes a pròrroga del pressupost 2018, per la qual cosa no procedeix fer càlcul del grau d'execució



Gràfic 3. Grau d'execució de la inversió del Sector Públic Estatal per comunitats autònoms

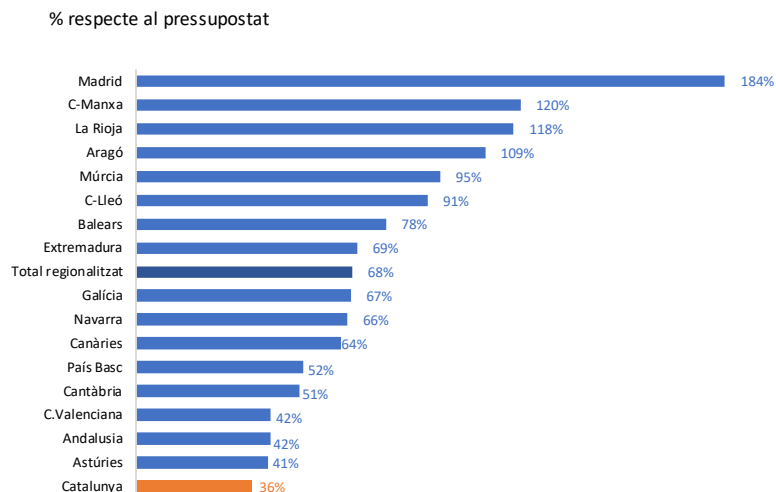

Font: elaboració pròpia a partir de dades d'IGAE i els PGE

L'execució de Renfe a Catalunya l'any 2021 només va ser del 34,6%

Si centrem l'anàlisi en les empreses estatals de més pes d'inversió, podem veure que els percentatges d'inversió realment executada respecte de la pressupostada a Catalunya tenen nivells força baixos, destacant en aquest sentit ADIF (23,9%) i ADIF-Alta Velocitat (4,6%).

Gràfic 4. Inversió pressupostada el 2021 per a les empreses estatals a Catalunya

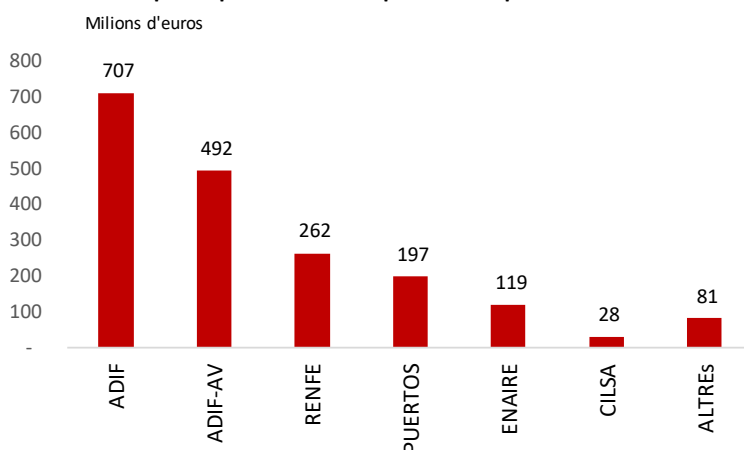

Font: elaboració pròpia a partir dels PGE del 2021



Gràfic 5. Grau d'execució de la inversió d'empreses estatals a Catalunya el 2021

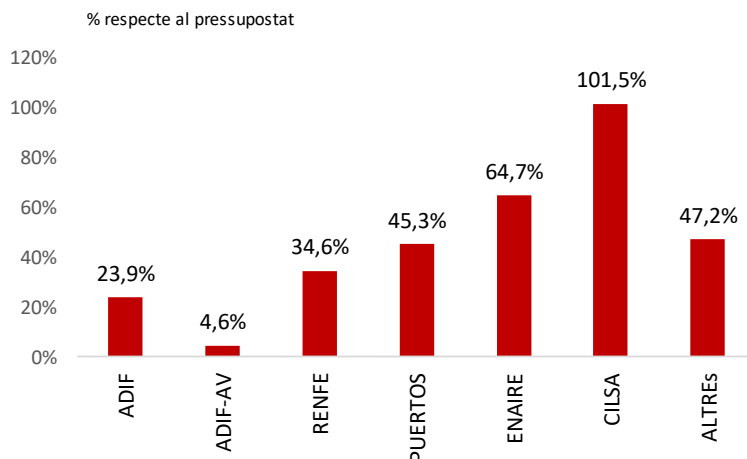

Font: elaboració pròpia a partir de dades d'IGAE

Si tornem a la comparació amb la comunitat autònoma de Madrid, les xifres de percentatge d'execució sobre la inversió pressupostada en el 2021 venen a confirmar les diferències esmentades al començament d'aquesta nota, destacant el 229% per al Grup Renfe-Operadora.

% EXECUCIÓ ANY 2021		
EMPRESA	CATALUNYA	MADRID
ADIF	23,9%	69,0%
ADIF-AV	4,6%	105,0%
RENFE	34,6%	229,0%
PUERTOS	45,3%	15,6%
ENAIRE	64,7%	99,5%
TOTAL	27,3%	112,3%